

**Size uyum
sağlayan
performans**



BMP™ 61
LABEL PRINTER

İçindekiler

	BMP™61 Etiket Yazıcısı	3
	Uygulamalar	7
	BMP™61 Etiket Yazıcısı Malzeme Çeşitleri	10
	Elektrik, Ses/Datakom İşaretleme	12
	Genel ve Endüstriyel İşaretleme	27
	Elektronik Tanımlamaları	30
	Ana Malzeme Dizini	33
	Yazılım	36
	Yazıcı Özellikleri	37
	BMP61 Yazıcı, Kitler ve Aksesuarlar	38
	Brady Teknik Servis	39



Brady ürünleri, alıcının ürünleri fiili kullanım koşullarında test etmesi ve ürünlerin kendi kullanım amacına uygun olup olmadığını kendisinin belirlemesi kaydıyla satılmaktadır. Brady, ürünlerinin malzeme ve işçilik bakımından kusursuz olarak sunulacağı konusunda alıcıya garanti verir, ancak bu garanti kapsamındaki ürün değiştirme yükümlülükleri, yalnızca Brady'ye ürünün satın alındığı sırada kusurlu olduğunun kanıtlanması şartıyla sınırlanmıştır.

Garanti, ürünü alıcıdan devralan kişileri kapsamaz. Bu garanti, satılabilirlik, pazarlanabilirlik ve kullanım amacına uygunluk dahil olmak üzere diğer tüm garantilerin, ayrıca Brady'ye ait diğer tüm sorumluluk ve yükümlülüklerin yerine geçmektedir.

Brady, hiçbir koşul altında, Brady ürünlerinin kullanılmasından veya kullanılmamasından kaynaklanabilecek herhangi bir zarardan, hasardan, maliyetten veya buna bağlı hasardan sorumlu tutulamaz.

Size uyum saęlayan performans

Elektrik teknisyenleri, veri merkezi teknisyenleri ve pano ustaları tellerin, kabloların ve bileşenlerin hızlı ve etkili bir şekilde tanımlanması için BMP™61 Etiket Yazıcısı'na güvenebilir.

BMP™61 Etiket Yazıcı, yıllar boyunca her gün, gün boyu güvenilir tanımlama ortaęınız olacaktır.

Dayanıklı ve Güvenilir

- Düşmeye karşı test edilmiş ve dökme kalıp kauçuk tamponlarla donatılmıştır
- Etiket malzemesinin hızla deęiştirilmesi için geniş malzeme yükleme bölümü
- Otomatik kalibrasyon saęlayan akıllı hücre teknolojisi
- **Ekran göstergelerine sahip büyük renkli dokunmatik ekran:** Hangi etiket kartuşunun takılı olduğunu ve kaç adet etiketiniz kaldığını kolaylıkla kontrol edin. Hataları önlemek için yazdırmadan önce etiketinizi ekranda hızlıca inceleyin
- **Saniyede 33,8 mm yazdırma hızı:** İhtiyacınız olan etiket için beklemeyin
- Daha fazla esneklik için şarj edilebilir NiMH Pil
- 2 yıl garanti



Yüksek Performanslı Malzemeler ve mükemmel baskı kalitesi

- **600 etiket malzemesi + özel etiketler:** Eksikleri olan çözümlere razı olmayın. 600'den fazla etiket malzemesi (makaronlar, kendinden laminasyonlular ve daha fazlası) ve mürekkep şerit kombinasyonu arasından dilediğinizi seçin veya ihtiyaçlarınızı karşılaması için Brady'nin özel etiketler geliştirmesini isteyin!
- Kalıp kesimli, sürekli ve 50,80 mm'ye kadar özel etiketlerle başa çıkar; büyük kutu formatında da bulunur
- AZERTY/QWERTY/QWERTZ/CYRILLIC klavyeler sayesinde kolay yazma
- 300 dpi baskı kalitesi



Veri yönetimde çeşitlilik

- **USB listesi özellięi:** elektronik tabloları harici USB bellekten doğrudan okuyun ve yazdırmaya hazır olan etiketlerinize verileri entegre edin
- **Mobil uygulamalarla uyumlu Wi-Fi versiyonu mevcuttur:** Etiket şablonlarını akıllı telefonunuzla oluşturun veya yükleyin ve bunları yazıcınıza gönderin
- Büyük etiket tasarımı listelerini kopyalamak için USB 2.0 bağlantı noktaları (Tip A ve B)
- LabelMark™ Etiketleme Yazılımı ve Brady Mobile uygulamalarıyla çalışır



BMP™61 Etiket Yazıcısı ile çok sayıda tanımlama görevini kusursuz şekilde tamamlayabilirsiniz.

Bir bakışta BMP61

Göstergelere sahip büyük renkli dokunmatik ekran:

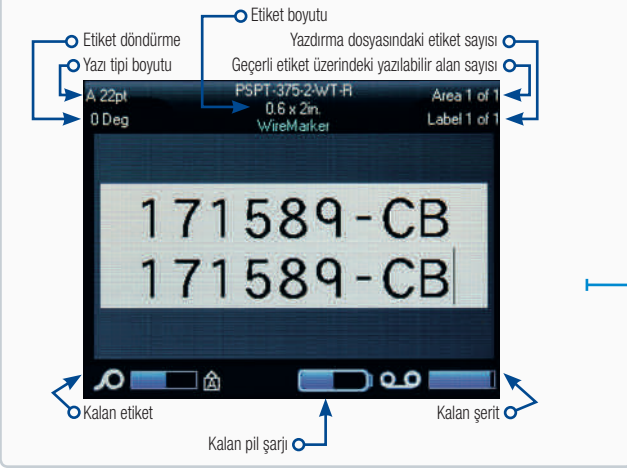

Malzemeleri kolayca yerleştirip çıkarabilmeniz için genişçe açılan kapak ve bölme

Manuel kesici

300 dpi yazıcı kafası ile kaliteli baskı

50,80 mm genişliğe kadar kalıp kesim, sürekli ve özel etiket malzemeleri

İsteğe bağlı WIFI (yalnızca belirli modellere fabrikada yüklenir)

Akıllı Hücre teknolojisiyle otomatik etiket kalibrasyonu

Şarj edilebilir NiMh Pili veya AC gücü (dahil)

Taşıma askısı

Dökme kalıp kauçuk tamponlar

AZERTY/QWERTY/QWERTZ/CYRILLIC stilde tuş takımı

2 YIL GARANTİ

BMP™61'in En iyi 3 özelliği

Liste yönetimi

Tüm etiket listelerini yazdırmak için yerleşik liste özelliğini kullanarak verimliliğinizi artırın. Her etiketi ayrı olarak oluşturmanıza hiç gerek yok. Bunun yerine, BMP61'e kolaylıkla indirmek için elektronik tablonuzu bir taşınabilir USB belleğe csv dosyası olarak kaydedin. Yazıcı, etiketlerinize verilerinizi entegre eder.



Yazdırma hızı

Saniyede 33,8 mm'lik yazdırma hızı: Özellikle 21. yüzyılın yoğun kablo ve bileşen uzmanları için geliştirildi. **Etiketlerin yazdırılmasını bekleyerek zaman kaybetmeyin!** Önceden belirlenmiş etiket şablonları, etiket oluşturma sihirbazları, yerleşik bir etiket kesicisi ve veri serileştirme seçenekleri, uzmanların kabloları ve bileşenleri daha da **hızlı** tanımlamasına **olanak sağlar.**



USB 2.0
(Tip A ve B)

Bağlantı

BMP61 Etiket Yazıcınıza USB ile logo veya grafik gibi dosyaları indirin, kaydedin ve yükleyin.



**BRADY
YouTube
KANALIMIZDAKI
NASIL YAPILIR
VIDEOLARINI
İZLEYİN.**

Yazı Tipi Boyutları ve Sembol Kitaplığı

Değişken Yazı Tipi Boyutları

Yazı tipi boyutları 4 ila 174 punto arasında çeşitlilik gösterir. Kullanılabilen maksimum yazı tipi boyutu; etiket boyutu, karakter sayısı, satır sayısının yanı sıra diğer satırlardaki yazı tipi boyutları gibi faktörlere bağlıdır.

Punto Boyutu	Yazdırma Örneği
4	ABC 12345
6	ABC 12345
7	ABC 12345
9	ABC 12345
10	ABC 12345
14	ABC 12345
16	ABC 12345
20	ABC 12345
26	ABC 12345
32	ABC 12345
40	ABC 12345
45	ABC 1234
51	ABC 123
55	ABC 123
60	ABC 123
65	ABC 12
70	ABC 12
76	AB 12
102	AB 12

Barkod Türleri



- Kod 39 ve Kod 128
- LabelMark Yazılımı ile birlikte desteklenen diğer barkodlar.

Sembol Kitaplığı

- Standart elektrik ve datakom sembolleri
- 500'den fazla dahili grafik
- Dahili saat/tarih damgası

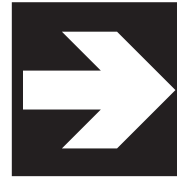

Oklar

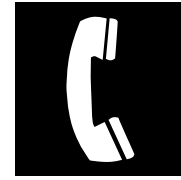

Datakom



Elektrik



Çıkış



Yangın

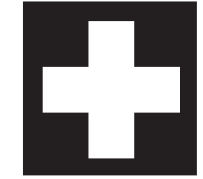

İlk yardım



CLP/GHS



Elektrikli ev aletleri



Uluslararası



Zorunlu



Ambalaj



Yasaklama



Genel bilgiler

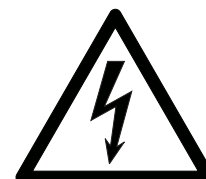

Uyarı



WHMIS

ve çok daha fazlası

Uygulamalar

Elektrik, Ses/Datakom Kimliği

Çift bükümlü veri kabloları (UTP, FTP...), fiber optik kablolar, iletkenler, bilgisayar telleri, elektrik tesisatı telleri ve kabloları, elektrik ve topraklama kabloları, enerji kabloları, vb. için **Tel ve Kablo İşaretleme**.



Bayraklar



Yapışkansız etiketler



Kendinden Laminasyonlu etiketler



Makarınlar



Sarılabılır etiketler

Bağlantı panoları, kontrol panelleri, bağlantı blokları, bağlantı kutuları, sigorta kutuları, kablo bağlantı panoları, vb. için **Komponent İşaretleme**.



Yapışkansız etiketler

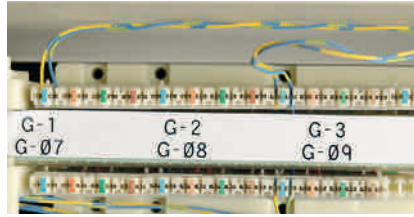

Etiketler



Kazınma levhaları

Genel ve Endüstriyel Tanımlamalar

Her tür yüzeyde (pürüzsüz, pürüzlü, dokulu, düşük enerjili...) kullanıma yönelik **Varlık ve Komponent İşaretleme**.



Derecelendirme ve isim levhası etiketleri



Hazır baskılı etiketler

Elektronik Tanımlamaları

Basılı devre kartı tanımlama (ayrıca statik koruyuculu), PCB SMT - Üst/Alt, vb. için **Devre Kartı İşaretleme**.

Röle, solenoid, delikten geçirme - altve üst açık delik , vb. için **Komponent İşaretleme**.

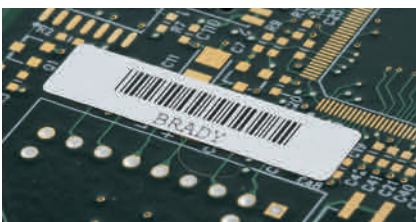

Elektronik komponent etiketleri



Yüksek dirençli etiketler



Güvenlik Tanımlama etiketleri

Etiketlemenin avantajları

Hangi kablunun nereye gittiğini tespit etmek için vakit kaybettiğiniz oldu mu?

Zorlu koşullarda okunabilir ve yerinde kalan sağlam, profesyonel etiketler, güç, şebeke ve veri kabloları ile bileşenlerini düzenli ve etkin bir şekilde çalışır durumda tutmak için son derece önemlidir.

Teller, kablolar ve komponentler üzerindeki profesyonel tanımlama, size şu avantajları sağlar:

- sorun giderme sırasında nelerin kontrol edilmesi gerektiğini anında fark etme
- gelecekte yapılacak bakımlar için parçaları açık bir şekilde işaretleme
- geçmiş, kullanım ömrünü ve tedarikçiyi izleme
- güvenlik uyarıları ve önlemleri ekleme

Bilinmeyen hatalı bir kabloyu, teli ya da komponenti bulmaya çalışırken ne kadar para ve zaman kaybettiğinizi düşünün.

Makineler, üretim hatları, sunucular ve hizmetler etkilendiğinde yönetimsel baskının ne kadar hızlı bir şekilde oluştuğunu düşünün.

Profesyonel etiketleme, paranızın karşılığını tam da bu durumlarda ödüyor.



Profesyonel etiket nedir?

Etiket astarı, yapışkan, alt tabaka ve üst tabaka, profesyonel bir etiketin özelliklerini, ömrünü, kabiliyetlerini ve dayanıklılığını sağlar.

- 1 Üst tabaka, etikete rengini ve yüzey cilasını sağlar, dış ortam etkilerine, aleve, kimyasallara veya ısıya karşı dayanıklılığı artırır ve bu tabaka üzerine baskı yapılır.
- 2 Alt tabaka, etikete biçimini verir ve güç ile esneklik gibi özelliklerini ve kimyasala ve sıcaklığa dayanıklılık gibi fiziksel özelliklerini sağlar.
- 3 Yapışkan, etiketi, seçilen yüzey türüne yapıştırır ve çeşitli ortam koşullarına karşı dayanıklılık gösterir.
- 4 Etiket astarı, kendinden yapışkanlı etiketi taşıyan çok ince bir tabakadır.

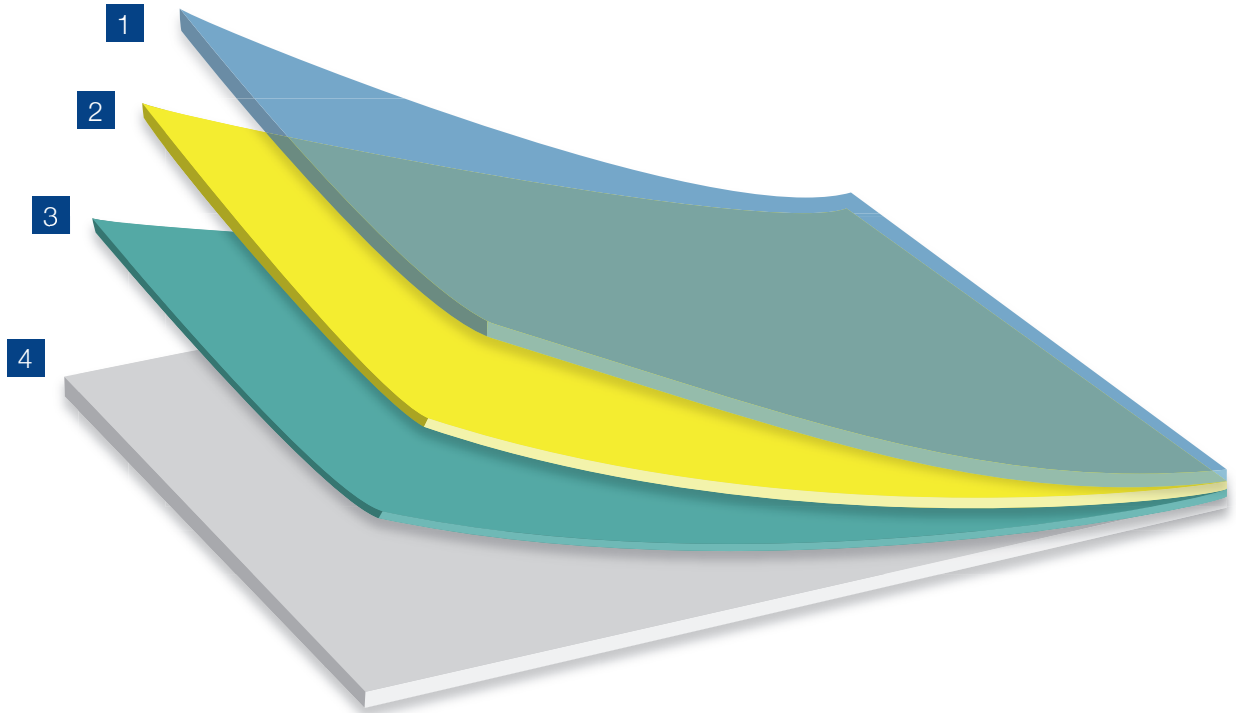

İhtiyaçlarınızı en iyi hangi etiket karşılar?
Uygulamanıza yönelik en uygun Brady
Etiket Malzemesi'ni seçmenize yardımcı
olması için Elektrik, Telekom ve Datakom
Tanımlama Kılavuzunuzu isteyin.



BMP™61 Etiket Yazıcısı Malzeme Çeşitleri

Etiket malzemesi çeşitlerimizi sürekli geliştirmeye ve genişletmeye çalışıyoruz; bu nedenle en yeni malzemelere her zaman erişiminiz olduğundan emin olmak için üretici yazılımı yükseltmelerini düzenli bir şekilde kontrol edin.

Malzeme	
B-109	Poliyeten
B-321	Isıyla Daralan Poliölefin Makaron
B-342	Isıyla Daralan Poliölefin Makaron
B-345	Yüksek Sıcaklıklı Isıyla Daralan Poliviniliden Florür Makaron
B-362	Emniyet Belirteçli Metalize Vinil
B-390	Dayanıklı kart
B-412	Polipropilen
B-422	Polyester
B-422/B-966B	Üst Laminasyonlu Polyester
B-423	Polyester
B-424	Kağıt
B-424/B-966B	Polyester Üst Laminasyon ile Kağıt
B-425	Polipropilen
B-427	Kendinden Laminasyonlu Vinil
B-428	Polyester
B-428/B-966	Polyester Üst Laminasyon ile Metalize Polyester
B-430	Polyester
B-432	Polyester
B-435	Metalize Polyester
B-437	Polivinil florür
B-439	Vinil
B-459	Polyester
B-473	Polyester

Malzeme	
B-483	Polyester
B-486	Polyester
B-488	Polyester
B-489	Polyester
B-498	Vinil Bez
B-499	Naylon Bez
B-642	Polivinil florür
B-717	Poliimid
B-718	Poliimid
B-719	Poliimid
B-724	Poliimid
B-727	Poliimid
B-7351	Emniyet Belirteçli Vinil
B-7546	Emniyet Belirteçli Polyester
B-7551	Polyester
B-7576	Emniyet Belirteçli Metalize Polyester
B-7593	Polyester
B-7597	Poliyeten Etiket
B-7599	Poliyeten
B-7644	Polyester Üst Laminasyon ile Polipropilen Etiket
B-7645	Polyester Üst Laminasyon ile Polipropilen Etiket
B-7696	Vinil

TLS 2000 ve BMP71 ile Uyumlu



Büyük kutu etiketler dahil olmak üzere tüm TLS 2000 etiketlerini yazdırır. Bir BMP™61 Etiket Yazıcısı'na yükseltmek isteyen kullanıcıların, yeni bir

sarf malzemesi seti alması gerekmez.

BMP61 sarf malzemeleri, BMP61 ile sağlanan siyah etiket kılavuzu kullanılarak BMP™71 Etiket Yazıcısı ile de uyumludur.



Büyük Miktarda Baskı için Büyük Kutu Etiketler

Toplu Etiket yazdırma için, büyük kutu etiket ambalajında bulunan etiket besleyici ve akıllı hücre bobinleri gerekir.



Spesifikasyonunuza göre özel BMP61 etiketlerinizi alın!

Sıklıkla kullanılan özel etiketler şunları içerir:

- Spesifik şekiller ve/veya boyutlar
- Spesifik renkler: etiket rengi yoluyla malzeme görünümü
- İhtiyaçlarınızı karşılamak üzere spesifik malzemeler: kimyasala, UV ışınlarına ve çizilmeye dayanıklılık
- Özel baskı veya düzen



Şeritler (Ribonlar)

Yazıcıdaki tüm malzemeler, yazıcıya kolaylıkla sığan M61 serisi şeritlerle çalışır. Sarf malzemeleri yüklenmeden önce şeridin takılması önerilir.

BRADY YouTube
KANALIMIZDAKI NASIL
YAPILIR VİDEOLARINI
İZLEYİN.

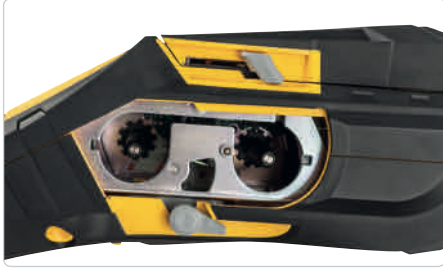

Sipariş Referansı	Renk	Rulo Genişliği	Rulo Uzunluğu	Notlar / Ayrıntılar
M61-R4310	Siyah	50,80	22,80	BMP61 R4300 Serisi: kimyasala, dış ortama ve kire dayanıklı Siyah Şerit
M61-R4410-BL	Mavi	50,80	22,80	BMP61 R4400 Serisi: yüksek ısıya, çizilmeye ve çözücüye (solvent) dayanıklı Mavi Şerit
M61-R4410-RD	Kırmızı	50,80	22,80	BMP61 R4400 Serisi: yüksek ısıya, çizilmeye ve çözücüye (solvent) dayanıklı Kırmızı Şerit
M61-R4410-WT	Beyaz	50,80	22,80	BMP61 R4400 Serisi: yüksek ısıya, çizilmeye ve çözücüye (solvent) dayanıklı Beyaz Şerit
M61-R6010	Siyah	50,80	22,80	BMP61 R6000 Serisi: yüksek ısıya, çizilmeye ve çözücüye (solvent) dayanıklı Siyah Şerit
M61-R6210	Siyah	50,80	22,80	BMP61 R6200 Serisi: kimyasala, ısıya, çizilmeye ve kire dayanıklı Siyah Şerit
M61-R6410	Siyah	50,80	22,80	BMP61 R6400 Serisi: aşınmaya ve kimyasala dayanıklı Siyah Şerit
M61-R6610	Siyah	50,80	22,80	BMP61 R6600 Serisi: sürtünmeye ve çözücüye (solvent) dayanıklı Siyah Şerit
M61-R6710-WT	Beyaz	50,80	22,80	BMP61 R6700 Serisi: kimyasala dayanıklı Beyaz Şerit
M61-R6810-WT	Beyaz	50,80	22,80	BMP61 R6800 Serisi: çizilmeye, yoğun kirlere ve çözücüye (solvent) dayanıklı Beyaz Şerit

Akıllı Hücre Teknolojisi



Etiket rulolarında ve şeritlerinde yerleşik olan akıllı hücre teknolojisi sayesinde, yazıcı etiketi otomatik olarak formatlayıp nesnelere yerleştirebilir; böylelikle tahmini iş yapmanıza gerek kalmaz. Etiket malzemesi ile şeridin uyumlu olmaması durumunda, ekranda bir hata mesajı gösterilir.





TEL VE KABLO İŞARETLEME

PERMASLEEVE™ ISIYLA DARALAN MAKARON ETİKETLER

- Isıyla daralan bu makaronlar etiketler; tanımlama, koruma, dayanıklılık ve estetik görünüm açısından en üstünüdür.
- Hızlı daralma, kurulum sırasında zamandan ve maliyetten tasarruf sağlar.
- Düşük duman salınımı halojensiz kablo işaretleme makaronları (B-7641), harika yangın güvenliği özellikleri sunar.

Diyagram	Sipariş Referansı	Daralma Oranı	Renk	Makaron Genişliği A (mm)	Makaron Yüksekliği B (mm)	Dikey Tekrar (mm)	Min. Tel Çapı (mm)	Maks. Tel Çapı (mm)	Kartuş/Rulo başına makaron sayısı	Yazıcı Şeridi Serisi	Yazıcı Uyumluluğu
B-321: Isıyla Daralan Poliölefin Makaron											
■	PTS-0.45-350-321		Beyaz	11,43	8,89	8,89	1,91	4,06	500	M61-R6210	BMP61, BMP71
■	PTS-0.95-350-321		Beyaz	24,13	8,89	8,89	1,91	4,06	500	M61-R6210	BMP61, BMP71
■	PTS-1.90-350-321		Beyaz	48,26	8,89	8,89	1,91	4,06	500	M61-R6210	BMP61, BMP71
■	PTS-0.45-500-321		Beyaz	11,43	12,70	12,70	4,06	5,97	500	M61-R6210	BMP61, BMP71
■	PTS-0.95-500-321		Beyaz	24,13	12,70	12,70	4,06	5,97	500	M61-R6210	BMP61, BMP71
■	PTS-1.90-500-321		Beyaz	48,26	12,70	12,70	4,06	5,97	500	M61-R6210	BMP61, BMP71
■	PTS-0.95-750-321		Beyaz	24,13	19,05	19,05	8,51	9,91	250	M61-R6210	BMP61, BMP71
■	PTS-1.90-750-321		Beyaz	48,26	19,05	19,05	8,51	9,91	250	M61-R6210	BMP61, BMP71
■	PTS-0.95-1000-321		Beyaz	24,13	25,40	25,40	9,53	13,72	250	M61-R6210	BMP61, BMP71
■	PTS-1.90-1000-321		Beyaz	48,26	25,40	25,40	9,53	13,72	250	M61-R6210	BMP61, BMP71
B-342: Isıyla Daralan Poliölefin Makaron											
V	BM71-94-1-342-2	3:1	Beyaz	12,89	4,60	-	0,58	2,03	5000	M61-R4310	BMP61, BMP71
V	BM71-94-175-342-2	3:1	Beyaz	22,41	4,60	-	0,58	2,03	5000	M61-R4310	BMP61, BMP71
V	BM71-94-1-342	3:1	Beyaz	25,78	4,60	-	0,58	2,03	2500	M61-R4310	BMP61, BMP71
V	BM71-94-1-342YL	3:1	San	25,78	4,60	-	0,58	2,03	2500	M61-R4310	BMP61, BMP71
V	BM71-94-175-342	3:1	Beyaz	44,83	4,60	-	0,58	2,03	2500	M61-R4310	BMP61, BMP71
V	BM71-94-175-342YL	3:1	San	44,83	4,60	-	0,58	2,03	2500	M61-R4310	BMP61, BMP71
V	PSPT-094-1-GR	3:1	Yeşil	25,78	4,62	12,70	0,58	2,03	100	M61-R4310	BMP61, BMP71
V	PSPT-094-1-OR	3:1	Turuncu	25,78	4,62	12,70	0,58	2,03	100	M61-R4310	BMP61, BMP71
V	PSPT-094-1-WT	3:1	Beyaz	25,78	4,62	12,70	0,58	2,03	100	M61-R4310	BMP61, BMP71
V	PSPT-094-1-YL	3:1	San	25,78	4,62	12,70	0,58	2,03	100	M61-R4310	BMP61, BMP71
V	PSPT-094-175-OR	3:1	Turuncu	44,83	4,62	12,70	0,58	2,03	100	M61-R4310	BMP61, BMP71
V	PSPT-094-175-WT	3:1	Beyaz	44,83	4,62	12,70	0,58	2,03	100	M61-R4310	BMP61, BMP71
V	PSPT-094-175-YL	3:1	San	44,83	4,62	12,70	0,58	2,03	100	M61-R4310	BMP61, BMP71
V	PSPT-094-2-BK-R	3:1	Siyah	50,80	4,62	12,70	0,58	2,03	70	M61-R6710-WT	BMP61, BMP71
V	PSPT-094-2-WT-R	3:1	Beyaz	50,80	4,62	12,70	0,58	2,03	70	M61-R4310	BMP61, BMP71
V	PSPT-094-2-YL-R	3:1	San	50,80	4,62	12,70	0,58	2,03	70	M61-R4310	BMP61, BMP71
V	PSPT-125-1-BK	3:1	Siyah	25,78	5,96	19,05	1,17	2,79	100	M61-R6710-WT	BMP61, BMP71
V	PSPT-125-1-WT	3:1	Beyaz	25,78	5,96	19,05	1,17	2,79	100	M61-R4310	BMP61, BMP71
V	PSPT-125-1-YL	3:1	San	25,78	5,96	19,05	1,17	2,79	100	M61-R4310	BMP61, BMP71
V	PSPT-125-175-OR	3:1	Turuncu	44,83	5,96	19,05	1,17	2,79	100	M61-R4310	BMP61, BMP71
V	PSPT-125-175-WT	3:1	Beyaz	44,83	5,96	19,05	1,17	2,79	100	M61-R4310	BMP61, BMP71
V	PSPT-125-175-YL	3:1	San	44,83	5,96	19,05	1,17	2,79	100	M61-R4310	BMP61, BMP71
V	PSPT-125-2-BK-R	3:1	Siyah	50,80	5,96	19,05	1,17	2,79	70	M61-R6710-WT	BMP61, BMP71
V	PSPT-125-2-WT-R	3:1	Beyaz	50,80	5,96	19,05	1,17	2,79	70	M61-R4310	BMP61, BMP71
V	PSPT-125-2-YL-R	3:1	San	50,80	5,96	19,05	1,17	2,79	70	M61-R4310	BMP61, BMP71
V	BM71-125-1-342-2	3:1	Beyaz	12,89	6,00	-	1,17	2,79	2000	M61-R4310	BMP61, BMP71
V	BM71-125-175-342-3	3:1	Beyaz	14,94	6,00	-	1,17	2,79	3000	M61-R4310	BMP61, BMP71
V	BM71-125-175-342-2	3:1	Beyaz	22,41	6,00	-	1,17	2,79	2000	M61-R4310	BMP61, BMP71
V	BM71-125-1-342	3:1	Beyaz	25,78	6,00	-	1,17	2,79	1000	M61-R4310	BMP61, BMP71
V	BM71-125-1-342-YL	3:1	San	25,78	6,00	-	1,17	2,79	1000	M61-R4310	BMP61, BMP71
V	BM71-125-175-342	3:1	Beyaz	44,83	6,00	-	1,17	2,79	1000	M61-R4310	BMP61, BMP71
V	BM71-125-175-342YL	3:1	San	44,83	6,00	-	1,17	2,79	1000	M61-R4310	BMP61, BMP71
V	BM71-187-175-342-4	3:1	Beyaz	11,21	8,50	-	1,57	3,81	4000	M61-R4310	BMP61, BMP71
V	BM71-187-1-342-2	3:1	Beyaz	12,89	8,50	-	1,57	3,81	2000	M61-R4310	BMP61, BMP71
V	BM71-187-175-342-3	3:1	Beyaz	14,94	8,50	-	1,57	3,81	3000	M61-R4310	BMP61, BMP71
V	BM71-187-175-342-2	3:1	Beyaz	22,41	8,50	-	1,57	3,81	2000	M61-R4310	BMP61, BMP71
V	PSPT-187-1-BK	3:1	Siyah	25,78	8,50	19,05	1,57	3,81	100	M61-R6710-WT	BMP61, BMP71
V	PSPT-187-1-RD	3:1	Kırmızı	25,78	8,50	19,05	1,57	3,81	100	M61-R4310	BMP61, BMP71
V	PSPT-187-1-WT	3:1	Beyaz	25,78	8,50	19,05	1,57	3,81	100	M61-R4310	BMP61, BMP71
V	BM71-187-1-342	3:1	Beyaz	25,78	8,50	-	1,57	3,81	1000	M61-R4310	BMP61, BMP71
V	PSPT-187-1-YL	3:1	San	25,78	8,50	19,05	1,57	3,81	100	M61-R4310	BMP61, BMP71
V	BM71-187-1-342-YL	3:1	San	25,78	8,50	-	1,57	3,81	1000	M61-R4310	BMP61, BMP71
V	PSPT-187-175-BK	3:1	Siyah	44,83	8,50	19,05	1,57	3,81	100	M61-R4310	BMP61, BMP71
V	PSPT-187-175-GR	3:1	Yeşil	44,83	8,50	19,05	1,57	3,81	100	M61-R6710-WT	BMP61, BMP71
V	PSPT-187-175-OR	3:1	Turuncu	44,83	8,50	19,05	1,57	3,81	100	M61-R4310	BMP61, BMP71
V	BM71-187-175-342-ORG	3:1	Turuncu	44,83	8,50	-	1,57	3,81	1000	M61-R4310	BMP61, BMP71
V	PSPT-187-175-RD	3:1	Kırmızı	44,83	8,50	19,05	1,57	3,81	100	M61-R4310	BMP61, BMP71
V	BM71-187-175-342-RD	3:1	Kırmızı	44,83	8,50	-	1,57	3,81	1000	M61-R4310	BMP61, BMP71
V	PSPT-187-175-WT	3:1	Beyaz	44,83	8,50	19,05	1,57	3,81	100	M61-R4310	BMP61, BMP71
V	BM71-187-175-342	3:1	Beyaz	44,83	8,50	-	1,57	3,81	1000	M61-R4310	BMP61, BMP71

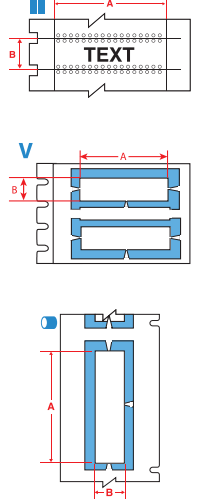

"B" ile başlayan sipariş referansları büyük kutu etiketleri belirtir. "R" ile biten sipariş referansı makaron etiketin astar üzerinde döndürülmüş olduğunu belirtir. >>>

TEL VE KABLO İŞARETLEME

PERMASLEEVE™ ISIYLA DARALAN MAKARON ETİKETLER
(DEVAMI)



Diyagram	Sipariş Referansı	Daralma Oranı	Renk	Makaron Genişliği A (mm)	Makaron Yüksekliği B (mm)	Dikey Tekrar (mm)	Min. Tel Çapı (mm)	Maks. Tel Çapı (mm)	Kartuş/ Rulo başına makaron sayısı	Yazıcı Şeridi Serisi	Yazıcı Uyumluluğu
V	PSPT-187-175-YL	3:1	Sarı	44,83	8,50	19,05	1,57	3,81	100	M61-R4310	BMP61, BMP71
V	BM71-187-175-342YL	3:1	Sarı	44,83	8,50	-	1,57	3,81	1000	M61-R4310	BMP61, BMP71
○	PSPT-187-2-BK-R	3:1	Siyah	50,80	8,50	19,05	1,57	3,81	70	M61-R6710-WT	BMP61, BMP71
○	PSPT-187-2-WT-R	3:1	Beyaz	50,80	8,50	19,05	1,57	3,81	70	M61-R4310	BMP61, BMP71
○	PSPT-187-2-YL-R	3:1	Sarı	50,80	8,50	19,05	1,57	3,81	70	M61-R4310	BMP61, BMP71
V	PSPT-250-1-BK	3:1	Siyah	25,78	11,15	22,22	2,39	5,46	100	M61-R6710-WT	BMP61, BMP71
V	PSPT-250-1-RD	3:1	Kırmızı	25,78	11,15	22,22	2,39	5,46	100	M61-R4310	BMP61, BMP71
V	PSPT-250-1-WT	3:1	Beyaz	25,78	11,15	22,22	2,39	5,46	100	M61-R4310	BMP61, BMP71
V	BM71-250-1-342	3:1	Beyaz	25,78	11,15	-	2,39	5,46	1000	M61-R4310	BMP61, BMP71
V	PSPT-250-1-YL	3:1	Sarı	25,78	11,15	22,22	2,39	5,46	100	M61-R4310	BMP61, BMP71
V	BM71-250-1-342-YL	3:1	Sarı	25,78	11,15	-	2,39	5,46	1000	M61-R4310	BMP61, BMP71
V	PSPT-250-175-GR	3:1	Yeşil	44,83	11,15	22,22	2,39	5,46	100	M61-R4310	BMP61, BMP71
V	PSPT-250-175-OR	3:1	Turuncu	44,83	11,15	22,22	2,39	5,46	100	M61-R4310	BMP61, BMP71
V	PSPT-250-175-RD	3:1	Kırmızı	44,83	11,15	22,22	2,39	5,46	100	M61-R4310	BMP61, BMP71
V	BM71-250-175-342-RD	3:1	Kırmızı	44,83	11,15	-	2,39	5,46	1000	M61-R4310	BMP61, BMP71
V	PSPT-250-175-WT	3:1	Beyaz	44,83	11,15	22,22	2,39	5,46	100	M61-R4310	BMP61, BMP71
V	BM71-250-175-342	3:1	Beyaz	44,83	11,15	-	2,39	5,46	1000	M61-R4310	BMP61, BMP71
V	PSPT-250-175-YL	3:1	Sarı	44,83	11,15	22,22	2,39	5,46	100	M61-R4310	BMP61, BMP71
V	BM71-250-175-342YL	3:1	Sarı	44,83	11,15	-	2,39	5,46	1000	M61-R4310	BMP61, BMP71
○	PSPT-250-2-BK-R	3:1	Siyah	50,80	11,15	22,22	2,39	5,46	70	M61-R6710-WT	BMP61, BMP71
○	PSPT-250-2-WT-R	3:1	Beyaz	50,80	11,15	22,22	2,39	5,46	70	M61-R4310	BMP61, BMP71
○	PSPT-250-2-YL-R	3:1	Sarı	50,80	11,15	22,22	2,39	5,46	70	M61-R4310	BMP61, BMP71
V	PSPT-375-1-GY	3:1	Gri	25,78	16,38	25,40	3,18	8,13	100	M61-R4310	BMP61, BMP71
V	PSPT-375-1-OR	3:1	Turuncu	25,78	16,38	25,40	3,18	8,13	100	M61-R4310	BMP61, BMP71
V	PSPT-375-1-RD	3:1	Kırmızı	25,78	16,38	25,40	3,18	8,13	100	M61-R4310	BMP61, BMP71
V	PSPT-375-1-WT	3:1	Beyaz	25,78	16,38	25,40	3,18	8,13	100	M61-R4310	BMP61, BMP71
V	PSPT-375-1-YL	3:1	Sarı	25,78	16,38	25,40	3,18	8,13	100	M61-R4310	BMP61, BMP71
V	PSPT-375-175-BL	3:1	Mavi	44,83	16,38	25,40	3,18	8,13	100	M61-R4310	BMP61, BMP71
V	PSPT-375-175-GR	3:1	Yeşil	44,83	16,38	25,40	3,18	8,13	100	M61-R4310	BMP61, BMP71
V	PSPT-375-175-OR	3:1	Turuncu	44,83	16,38	25,40	3,18	8,13	100	M61-R4310	BMP61, BMP71
V	PSPT-375-175-PK	3:1	Pembe	44,83	16,38	25,40	3,18	8,13	100	M61-R4310	BMP61, BMP71
V	PSPT-375-175-RD	3:1	Kırmızı	44,83	16,38	25,40	3,18	8,13	100	M61-R4310	BMP61, BMP71
V	PSPT-375-175-WT	3:1	Beyaz	44,83	16,38	25,40	3,18	8,13	100	M61-R4310	BMP61, BMP71
V	PSPT-375-175-YL	3:1	Sarı	44,83	16,38	25,40	3,18	8,13	100	M61-R4310	BMP61, BMP71
○	PSPT-375-2-BK-R	3:1	Siyah	50,80	16,38	25,40	3,18	8,13	70	M61-R4410-WT	BMP61, BMP71
○	PSPT-375-2-WT-R	3:1	Beyaz	50,80	16,38	25,40	3,18	8,13	70	M61-R4310	BMP61, BMP71
○	PSPT-375-2-YL-R	3:1	Sarı	50,80	16,38	25,40	3,18	8,13	70	M61-R4310	BMP61, BMP71
V	BM71-375-1-342-2	3:1	Beyaz	12,89	16,40	-	3,18	8,13	2000	M61-R4310	BMP61, BMP71
V	BM71-375-175-342-2	3:1	Beyaz	22,41	16,40	-	3,18	8,13	2000	M61-R4310	BMP61, BMP71
V	BM71-375-1-342	3:1	Beyaz	25,78	16,40	-	3,18	8,13	1000	M61-R4310	BMP61, BMP71
V	BM71-375-1-342-YL	3:1	Sarı	25,78	16,40	-	3,18	8,13	1000	M61-R4310	BMP61, BMP71
V	BM71-375-175-342	3:1	Beyaz	44,83	16,40	-	3,18	8,13	1000	M61-R4310	BMP61, BMP71
V	BM71-375-175-342-YL	3:1	Sarı	44,83	16,40	-	3,18	8,13	1000	M61-R4310	BMP61, BMP71
V	BM71-500-175-342-YL-3	3:1	Sarı	14,94	21,60	-	4,75	11,43	3000	M61-R4310	BMP61, BMP71
V	BM71-500-1-342	3:1	Beyaz	25,78	21,60	-	4,75	11,43	1000	M61-R4310	BMP61, BMP71
V	BM71-500-1-342YL	3:1	Sarı	25,78	21,60	-	4,75	11,43	1000	M61-R4310	BMP61, BMP71
V	BM71-500-175-342-RD	3:1	Kırmızı	44,83	21,60	-	4,75	11,43	1000	M61-R4310	BMP61, BMP71
V	BM71-500-175-342	3:1	Beyaz	44,83	21,60	-	4,75	11,43	1000	M61-R4310	BMP61, BMP71
V	BM71-500-175-342YL	3:1	Sarı	44,83	21,60	-	4,75	11,43	1000	M61-R4310	BMP61, BMP71
V	PSPT-500-1-OR	3:1	Turuncu	25,78	21,61	31,75	4,75	11,43	100	M61-R4310	BMP61, BMP71
V	PSPT-500-1-WT	3:1	Beyaz	25,78	21,61	31,75	4,75	11,43	100	M61-R4310	BMP61, BMP71
V	PSPT-500-1-YL	3:1	Sarı	25,78	21,61	31,75	4,75	11,43	100	M61-R4310	BMP61, BMP71
V	PSPT-500-175-BK	3:1	Siyah	44,83	21,61	31,75	4,75	11,43	100	M61-R4310	BMP61, BMP71
V	PSPT-500-175-BL	3:1	Mavi	44,83	21,61	31,75	4,75	11,43	100	M61-R4310	BMP61, BMP71
V	PSPT-500-175-BR	3:1	Kahverengi	44,83	21,61	31,75	4,75	11,43	100	M61-R4310	BMP61, BMP71
V	PSPT-500-175-GR	3:1	Yeşil	44,83	21,61	31,75	4,75	11,43	100	M61-R4310	BMP61, BMP71
V	PSPT-500-175-RD	3:1	Kırmızı	44,83	21,61	31,75	4,75	11,43	100	M61-R4310	BMP61, BMP71
V	PSPT-500-175-WT	3:1	Beyaz	44,83	21,61	31,75	4,75	11,43	100	M61-R4310	BMP61, BMP71
V	PSPT-500-175-YL	3:1	Sarı	44,83	21,61	31,75	4,75	11,43	100	M61-R4310	BMP61, BMP71
○	PSPT-500-2-BK-R	3:1	Siyah	50,80	21,61	31,75	4,75	11,43	70	M61-R4410-WT	BMP61, BMP71
○	PSPT-500-2-WT-R	3:1	Beyaz	50,80	21,61	31,75	4,75	11,43	70	M61-R4310	BMP61, BMP71
○	PSPT-500-2-YL-R	3:1	Sarı	50,80	21,61	31,75	4,75	11,43	70	M61-R4310	BMP61, BMP71
V	PSPT-750-1-WT	3:1	Beyaz	25,78	31,80	41,27	6,35	17,78	100	M61-R4310	BMP61, BMP71
V	PSPT-750-1-YL	3:1	Sarı	25,78	31,80	41,27	6,35	17,78	100	M61-R4310	BMP61, BMP71
V	PSPT-750-175-WT	3:1	Beyaz	44,83	31,80	41,27	6,35	17,78	100	M61-R4310	BMP61, BMP71
V	PSPT-750-175-YL	3:1	Sarı	44,83	31,80	41,27	6,35	17,78	100	M61-R4310	BMP61, BMP71

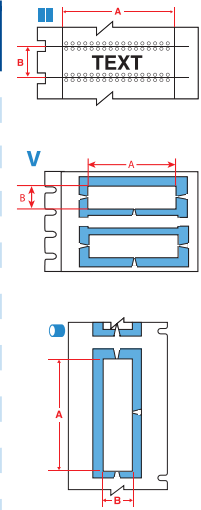

"B" ile başlayan sipariş referansları büyük kutu etiketleri belirtir. "R" ile biten sipariş referansı makaron etiketin astar üzerinde döndürülmüş olduğunu belirtir. >>>



Ayrıntılı bir malzeme dizini için bkz. sayfa 33-35.



TEL VE KABLO İŞARETLEME

PERMASLEEVE™ ISIYLA DARALAN MAKARON İŞARETLEYİCİLERİ (DEVAMI)

Diyagram	Sipariş Referansı	Daralma Oranı	Renk	Makaron Genişliği A (mm)	Makaron Yüksekliği B (mm)	Dikey Tekrar (mm)	Min. Tel Çapı (mm)	Maks. Tel Çapı (mm)	Kartuş/ Rulo başına makaron sayısı	Yazıcı Seridi Serisi	Yazıcı Uyumluluğu
○	PSPT-750-2-BK-R	3:1	Siyah	50,80	31,80	41,27	6,35	17,78	70	M61-R4410-WT	BMP61, BMP71
○	PSPT-750-2-WT-R	3:1	Beyaz	50,80	31,80	41,27	6,35	17,78	70	M61-R4310	BMP61, BMP71
○	PSPT-750-2-YL-R	3:1	Sarı	50,80	31,80	41,27	6,35	17,78	70	M61-R4310	BMP61, BMP71
V	PSPT-1000-1-WT	3:1	Beyaz	25,78	42,16	50,80	11,43	24,13	50	M61-R4310	BMP61, BMP71
V	PSPT-1000-1-YL	3:1	Beyaz	25,78	42,16	50,80	11,43	24,13	50	M61-R4310	BMP61, BMP71
V	PSPT-1000-175-BK	3:1	Siyah	44,83	42,16	50,80	11,43	24,13	50	M61-R4310	BMP61, BMP71
V	PSPT-1000-175-BL	3:1	Mavi	44,83	42,16	50,80	11,43	24,13	50	M61-R4310	BMP61, BMP71
V	PSPT-1000-175-BR	3:1	Kahverengi	44,83	42,16	50,80	11,43	24,13	50	M61-R4310	BMP61, BMP71
V	PSPT-1000-175-GR	3:1	Yeşil	44,83	42,16	50,80	11,43	24,13	50	M61-R4310	BMP61, BMP71
V	PSPT-1000-175-GY	3:1	Gri	44,83	42,16	50,80	11,43	24,13	50	M61-R4310	BMP61, BMP71
V	PSPT-1000-175-OR	3:1	Turuncu	44,83	42,16	50,80	11,43	24,13	50	M61-R4310	BMP61, BMP71
V	PSPT-1000-175-PK	3:1	Pembe	44,83	42,16	50,80	11,43	24,13	50	M61-R4310	BMP61, BMP71
V	PSPT-1000-175-RD	3:1	Kırmızı	44,83	42,16	50,80	11,43	24,13	50	M61-R4310	BMP61, BMP71
V	PSPT-1000-175-VT	3:1	Eflatun	44,83	42,16	50,80	11,43	24,13	50	M61-R4310	BMP61, BMP71
V	PSPT-1000-175-WT	3:1	Beyaz	44,83	42,16	50,80	11,43	24,13	50	M61-R4310	BMP61, BMP71
V	BM71-1000-175-342	3:1	Beyaz	44,83	42,16	-	9,53	24,13	500	M61-R4310	BMP61, BMP71
V	PSPT-1000-175-YL	3:1	Sarı	44,83	42,16	50,80	11,43	24,13	50	M61-R4310	BMP61, BMP71
○	PSPT-1000-2-BK-R	3:1	Siyah	50,80	42,16	50,80	11,43	24,13	70	M61-R4410-WT	BMP61, BMP71
○	PSPT-1000-2-WT-R	3:1	Beyaz	50,80	42,16	50,80	11,43	24,13	70	M61-R4310	BMP61, BMP71
○	PSPT-1000-2-YL-R	3:1	Sarı	50,80	42,16	50,80	11,43	24,13	70	M61-R4310	BMP61, BMP71
B-345: Yüksek Sıcaklık Isıyla Daralan Poliviniliden Florür Makaron											
V	PSHT-094-1-BK	2:1	Siyah	25,78	4,62	-	0,60	2,03	100	M61-R4410-WT	BMP61, BMP71
V	PSHT-094-1-BL	2:1	Mavi	25,78	4,62	-	0,60	2,03	100	M61-R6610	BMP61, BMP71
V	PSHT-094-1-PK	2:1	Pembe	25,78	4,62	-	0,60	2,03	100	M61-R6610	BMP61, BMP71
V	PSHT-094-1-WT	2:1	Beyaz	25,78	4,62	-	0,60	2,03	100	M61-R6610	BMP61, BMP71
V	PSHT-094-1-YL	2:1	Sarı	25,78	4,62	-	0,60	2,03	100	M61-R6610	BMP61, BMP71
V	PSHT-094-175-BK	2:1	Siyah	44,83	4,62	-	0,08	2,03	100	M61-R4410-WT	BMP61, BMP71
V	PSHT-094-175-BL	2:1	Mavi	44,83	4,62	-	0,08	2,03	100	M61-R6610	BMP61, BMP71
V	PSHT-094-175-PK	2:1	Pembe	44,83	4,62	-	0,08	2,03	100	M61-R6610	BMP61, BMP71
V	PSHT-094-175-WT	2:1	Beyaz	44,83	4,62	-	0,08	2,03	100	M61-R6610	BMP61, BMP71
V	PSHT-094-175-YL	2:1	Sarı	44,83	4,62	-	0,08	2,03	100	M61-R6610	BMP61, BMP71
V	PSHT-125-1-BK	2:1	Siyah	25,78	5,96	-	1,17	2,79	100	M61-R4410-WT	BMP61, BMP71
V	PSHT-125-1-BL	2:1	Mavi	25,78	5,96	-	1,17	2,79	100	M61-R6610	BMP61, BMP71
V	PSHT-125-1-PK	2:1	Pembe	25,78	5,96	-	1,17	2,79	100	M61-R6610	BMP61, BMP71
V	PSHT-125-1-WT	2:1	Beyaz	25,78	5,96	-	1,17	2,79	100	M61-R6610	BMP61, BMP71
V	PSHT-125-1-YL	2:1	Sarı	25,78	5,96	-	1,17	2,79	100	M61-R6610	BMP61, BMP71
V	PSHT-125-175-BK	2:1	Siyah	44,83	5,96	-	1,17	2,79	100	M61-R4410-WT	BMP61, BMP71
V	PSHT-125-175-BL	2:1	Mavi	44,83	5,96	-	1,17	2,79	100	M61-R6610	BMP61, BMP71
V	PSHT-125-175-PK	2:1	Pembe	44,83	5,96	-	1,17	2,79	100	M61-R6610	BMP61, BMP71
V	PSHT-125-175-WT	2:1	Beyaz	44,83	5,96	-	1,17	2,79	100	M61-R6610	BMP61, BMP71
V	PSHT-125-175-YL	2:1	Sarı	44,83	5,96	-	1,17	2,79	100	M61-R6610	BMP61, BMP71
V	PSHT-187-1-BK	2:1	Siyah	25,78	8,50	-	1,57	3,81	100	M61-R4410-WT	BMP61, BMP71
V	PSHT-187-1-BL	2:1	Mavi	25,78	8,50	-	1,57	3,81	100	M61-R6610	BMP61, BMP71
V	PSHT-187-1-PK	2:1	Pembe	25,78	8,50	-	1,57	3,81	100	M61-R6610	BMP61, BMP71
V	PSHT-187-1-WT	2:1	Beyaz	25,78	8,50	-	1,57	3,81	100	M61-R6610	BMP61, BMP71
V	PSHT-187-1-YL	2:1	Sarı	25,78	8,50	-	1,57	3,81	100	M61-R6610	BMP61, BMP71
V	PSHT-187-175-BK	2:1	Siyah	44,83	8,50	-	1,57	3,81	100	M61-R4410-WT	BMP61, BMP71
V	PSHT-187-175-BL	2:1	Mavi	44,83	8,50	-	1,57	3,81	100	M61-R6610	BMP61, BMP71
V	PSHT-187-175-PK	2:1	Pembe	44,83	8,50	-	1,57	3,81	100	M61-R6610	BMP61, BMP71
V	PSHT-187-175-WT	2:1	Beyaz	44,83	8,50	-	1,57	3,81	100	M61-R6610	BMP61, BMP71
V	PSHT-187-175-YL	2:1	Sarı	44,83	8,50	-	1,57	3,81	100	M61-R6610	BMP61, BMP71
V	PSHT-250-1-BK	2:1	Siyah	25,80	11,20	-	2,39	5,46	100	M61-R4410-WT	BMP61, BMP71
V	PSHT-250-1-BL	2:1	Mavi	25,80	11,20	-	2,39	5,46	100	M61-R6610	BMP61, BMP71
V	PSHT-250-1-PK	2:1	Pembe	25,80	11,20	-	2,39	5,46	100	M61-R6610	BMP61, BMP71
V	PSHT-250-1-WT	2:1	Beyaz	25,80	11,20	-	2,39	5,46	100	M61-R6610	BMP61, BMP71
V	PSHT-250-1-YL	2:1	Sarı	25,80	11,20	-	2,39	5,46	100	M61-R6610	BMP61, BMP71
V	PSHT-250-175-BK	2:1	Siyah	44,80	11,20	-	2,39	5,46	100	M61-R4410-WT	BMP61, BMP71
V	PSHT-250-175-BL	2:1	Mavi	44,80	11,20	-	2,39	5,46	100	M61-R6610	BMP61, BMP71
V	PSHT-250-175-PK	2:1	Pembe	44,80	11,20	-	2,39	5,46	100	M61-R6610	BMP61, BMP71
V	PSHT-250-175-WT	2:1	Beyaz	44,80	11,20	-	2,39	5,46	100	M61-R6610	BMP61, BMP71
V	PSHT-250-175-YL	2:1	Sarı	44,80	11,20	-	2,39	5,46	100	M61-R6610	BMP61, BMP71
V	PSHT-375-1-BK	2:1	Siyah	25,78	16,38	-	3,18	8,10	100	M61-R4410-WT	BMP61, BMP71
V	PSHT-375-1-BL	2:1	Mavi	25,78	16,38	-	3,18	8,10	100	M61-R6610	BMP61, BMP71
V	PSHT-375-1-PK	2:1	Pembe	25,78	16,38	-	3,18	8,10	100	M61-R6610	BMP61, BMP71
V	PSHT-375-1-WT	2:1	Beyaz	25,78	16,38	-	3,18	8,10	100	M61-R6610	BMP61, BMP71
V	PSHT-375-1-YL	2:1	Sarı	25,78	16,38	-	3,18	8,10	100	M61-R6610	BMP61, BMP71
V	PSHT-375-175-BK	2:1	Siyah	44,83	16,38	-	3,18	8,10	100	M61-R4410-WT	BMP61, BMP71

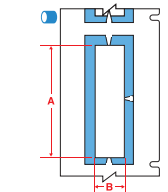
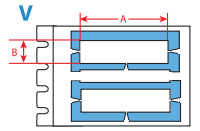
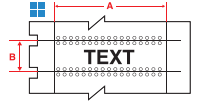

"B" ile başlayan sipariş referansları büyük kutu etiketleri belirir. "R" ile biten sipariş referansı makaron etiketin astar üzerinde döndürülmüş olduğunu belirir. >>>

TEL VE KABLO İŞARETLEME

PERMASLEEVE™ İSİLA DARALAN MAKARON İŞARETLEYİCİLERİ (DEVAMI)



Diyagram	Sipariş Referansı	Daralma Oranı	Renk	Makaron Genişliği A (mm)	Makaron Yüksekliği B (mm)	Dikey Tekrar (mm)	Min. Tel Çapı (mm)	Maks. Tel Çapı (mm)	Kartuş/Rulo başına makaron sayısı	Yazıcı Şeridi Serisi	Yazıcı Uyumluluğu
V	PSHT-375-175-BL	2:1	Mavi	44,83	16,38	-	3,18	8,10	100	M61-R6610	BMP61, BMP71
V	PSHT-375-175-PK	2:1	Pembe	44,83	16,38	-	3,18	8,10	100	M61-R6610	BMP61, BMP71
V	PSHT-375-175-WT	2:1	Beyaz	44,83	16,38	-	3,18	8,10	100	M61-R6610	BMP61, BMP71
V	PSHT-375-175-YL	2:1	Sarı	44,83	16,38	-	3,18	8,10	100	M61-R6610	BMP61, BMP71
V	PSHT-500-1-BK	2:1	Siyah	25,78	21,61	-	4,75	11,43	100	M61-R4410-WT	BMP61, BMP71
V	PSHT-500-1-BL	2:1	Mavi	25,78	21,61	-	4,75	11,43	100	M61-R6610	BMP61, BMP71
V	PSHT-500-1-PK	2:1	Pembe	25,78	21,61	-	4,75	11,40	100	M61-R6610	BMP61, BMP71
V	PSHT-500-1-WT	2:1	Beyaz	25,78	21,61	-	4,75	11,43	100	M61-R6610	BMP61, BMP71
V	PSHT-500-1-YL	2:1	Sarı	25,78	21,61	-	4,75	11,43	100	M61-R6610	BMP61, BMP71
V	PSHT-500-175-BK	2:1	Siyah	44,83	21,61	-	4,75	11,43	100	M61-R4410-WT	BMP61, BMP71
V	PSHT-500-175-BL	2:1	Mavi	44,83	21,61	-	4,75	11,43	100	M61-R6610	BMP61, BMP71
V	PSHT-500-175-PK	2:1	Pembe	44,83	21,61	-	4,75	11,43	100	M61-R6610	BMP61, BMP71
V	PSHT-500-175-WT	2:1	Beyaz	44,83	21,61	-	4,75	11,43	100	M61-R6610	BMP61, BMP71
V	PSHT-500-175-YL	2:1	Sarı	44,83	21,61	-	4,75	11,43	100	M61-R6610	BMP61, BMP71
V	PSHT-750-1-BK	2:1	Siyah	25,78	31,80	-	6,35	17,78	100	M61-R4410-WT	BMP61, BMP71
V	PSHT-750-1-BL	2:1	Mavi	25,78	31,80	-	6,35	17,78	100	M61-R6610	BMP61, BMP71
V	PSHT-750-1-PK	2:1	Pembe	25,78	31,80	-	6,35	17,78	100	M61-R6610	BMP61, BMP71
V	PSHT-750-1-WT	2:1	Beyaz	25,78	31,80	-	6,35	17,78	100	M61-R6610	BMP61, BMP71
V	PSHT-750-1-YL	2:1	Sarı	25,78	31,80	-	6,35	17,78	100	M61-R6610	BMP61, BMP71
V	PSHT-750-175-BK	2:1	Siyah	44,83	31,80	-	6,35	17,78	100	M61-R4410-WT	BMP61, BMP71
V	PSHT-750-175-BL	2:1	Mavi	44,83	31,80	-	6,35	17,78	100	M61-R6610	BMP61, BMP71
V	PSHT-750-175-PK	2:1	Pembe	44,83	31,80	-	6,35	17,78	100	M61-R6610	BMP61, BMP71
V	PSHT-750-175-WT	2:1	Beyaz	44,83	31,80	-	6,35	17,78	100	M61-R6610	BMP61, BMP71
V	PSHT-750-175-YL	2:1	Sarı	44,83	31,80	-	6,35	17,78	100	M61-R6610	BMP61, BMP71
V	PSHT-1000-1-BK	2:1	Siyah	25,78	42,16	-	11,43	24,13	50	M61-R4410-WT	BMP61, BMP71
V	PSHT-1000-1-BL	2:1	Mavi	25,78	42,16	-	11,43	24,13	50	M61-R6610	BMP61, BMP71
V	PSHT-1000-1-PK	2:1	Pembe	25,78	42,16	-	11,43	24,13	50	M61-R6610	BMP61, BMP71
V	PSHT-1000-1-WT	2:1	Beyaz	25,78	42,16	-	11,43	24,13	50	M61-R6610	BMP61, BMP71
V	PSHT-1000-1-YL	2:1	Sarı	25,78	42,16	-	11,43	24,13	50	M61-R6610	BMP61, BMP71
V	PSHT-1000-175-BK	2:1	Siyah	44,83	42,16	-	11,43	24,13	50	M61-R4410-WT	BMP61, BMP71
V	PSHT-1000-175-BL	2:1	Mavi	44,83	42,16	-	11,43	24,13	50	M61-R6610	BMP61, BMP71
V	PSHT-1000-175-PK	2:1	Pembe	44,83	42,16	-	11,43	24,13	50	M61-R6610	BMP61, BMP71
V	PSHT-1000-175-WT	2:1	Beyaz	44,83	42,16	-	11,43	24,13	50	M61-R6610	BMP61, BMP71
V	PSHT-1000-175-YL	2:1	Sarı	44,83	42,16	-	11,43	24,13	50	M61-R6610	BMP61, BMP71

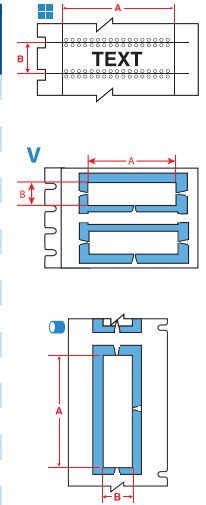

"B" ile başlayan sipariş referansları büyük kutu etiketleri belirir. "R" ile biten sipariş referansı makaron etiketin astar üzerinde döndürülmüş olduğunu belirir.



Ayrıntılı bir malzeme dizini için bkz. sayfa 33-35.

TEL VE KABLO İŞARETLEME



KENDİNDEN LAMINASYONLU ETİKETLER

- Kablonun etrafına sarılan ve metin baskısı için bir üst laminasyon görevi gören şeffaf bir yazdırılmayan alan içerir.
- Aşınmaya, kire, yağlara, çözücü maddelere ve suya karşı üstün bir direnç sunar.

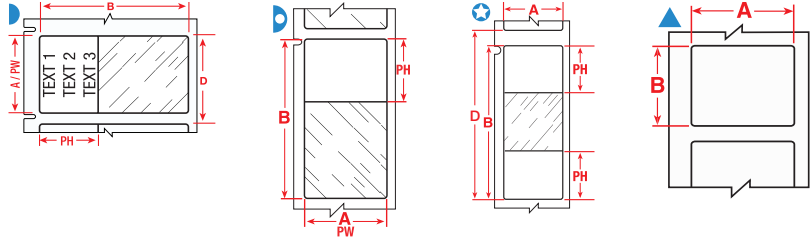

Diyagram	Sipariş Referansı	Renk	Etiket Genişliği A (mm)	Etiket Yüksekliği B (mm)	Yazdırılabilir Alan Genişliği PW (mm)	Yazdırılabilir Alan Yüksekliği PH (mm)	Dikey Çapı (mm)	Min. Tel Çapı (mm)	Maks. Tel Çapı (mm)	Rulo başına etiket sayısı	Yazıcı Şeridi Serisi	Yazıcı Uyumluluğu
B-427: Kendinden Laminasyonlu Vinil												
▶	PTL-10-427	Beyaz/Şeffaf	6,35	19,05	6,35	9,53	9,52	2,00	3,00	750	M61-R4310	BMP61, BMP71
▶	PTL-10-427-YL	Sarı/Şeffaf	6,35	19,05	6,35	9,53	9,52	2,00	3,00	750	M61-R4310	BMP61, BMP71
▲	PTL-28-427	Beyaz/Şeffaf	6,35	38,10	6,35	12,70	9,52	4,00	8,10	750	M61-R4310	BMP61, BMP71
▶	PTL-28-427-YL	Sarı/Şeffaf	6,35	38,10	6,35	12,70	9,52	4,00	8,10	750	M61-R4310	BMP61, BMP71
▶	PTL-28-427-OR	Turuncu/Şeffaf	6,35	38,10	6,35	12,70	9,52	4,00	8,10	750	M61-R4310	BMP61, BMP71
▶	PTL-28-427-GR	Yeşil/Şeffaf	6,35	38,10	6,35	12,70	9,52	4,00	8,10	750	M61-R4310	BMP61, BMP71
▶	PTL-28-427-GY	Gri/Şeffaf	6,35	38,10	6,35	12,70	9,52	4,00	8,10	750	M61-R4310	BMP61, BMP71
▶	PTL-28-427-PL	Mor/Şeffaf	6,35	38,10	6,35	12,70	9,52	4,00	8,10	750	M61-R4310	BMP61, BMP71
▶	PTL-28-427-BL	Mavi/Şeffaf	6,35	38,10	6,35	12,70	9,52	4,00	8,10	750	M61-R4310	BMP61, BMP71
▶	PTL-28-427-BR	Kahverengi/Şeffaf	6,35	38,10	6,35	12,70	9,52	4,00	8,10	750	M61-R4310	BMP61, BMP71
▶	PTL-28-427-RD	Kırmızı/Şeffaf	6,35	38,10	6,35	12,70	9,52	4,00	8,10	750	M61-R4310	BMP61, BMP71
▶	PTL-11-427	Beyaz/Şeffaf	12,70	19,05	12,70	9,53	15,87	2,70	3,03	500	M61-R4310	BMP61, BMP71
▶	PTL-11-427-YL	Sarı/Şeffaf	12,70	19,05	12,70	9,53	15,87	2,70	3,03	500	M61-R4310	BMP61, BMP71
▶	BM71-11-427	Beyaz/Şeffaf	12,70	19,05	12,70	9,53	15,88	2,00	3,00	5000	M61-R4310	BMP61, BMP71
▶	PTL-17-427	Beyaz/Şeffaf	12,70	25,40	12,70	9,53	15,87	3,00	5,05	500	M61-R4310	BMP61, BMP71
▶	PTL-17-427-YL	Sarı/Şeffaf	12,70	25,40	12,70	9,53	15,87	3,00	5,05	500	M61-R4310	BMP61, BMP71
▶	BM71-17-427	Beyaz/Şeffaf	12,70	25,40	12,70	9,53	15,88	2,70	5,10	5000	M61-R4310	BMP61, BMP71
▶	PTL-102-427	Beyaz/Şeffaf	12,70	31,75	12,70	9,53	34,93	3,40	7,10	250	M61-R4310	BMP61, BMP71
▶	PTL-29-427	Beyaz/Şeffaf	12,70	38,10	12,70	12,70	15,88	4,00	8,10	500	M61-R4310	BMP61, BMP71
▶	PTL-29-427-YL	Sarı/Şeffaf	12,70	38,10	12,70	12,70	15,88	4,00	8,10	500	M61-R4310	BMP61, BMP71
▶	PTL-29-427-OR	Turuncu/Şeffaf	12,70	38,10	12,70	12,70	15,88	4,00	8,10	500	M61-R4310	BMP61, BMP71
▶	PTL-29-427-GR	Yeşil/Şeffaf	12,70	38,10	12,70	12,70	15,88	4,00	8,10	500	M61-R4310	BMP61, BMP71
▶	PTL-29-427-GY	Gri/Şeffaf	12,70	38,10	12,70	12,70	15,88	4,00	8,10	500	M61-R4310	BMP61, BMP71
▶	PTL-29-427-PL	Mor/Şeffaf	12,70	38,10	12,70	12,70	15,88	4,00	8,10	500	M61-R4310	BMP61, BMP71
▶	PTL-29-427-BL	Mavi/Şeffaf	12,70	38,10	12,70	12,70	15,88	4,00	8,10	500	M61-R4310	BMP61, BMP71
▶	PTL-29-427-BR	Kahverengi/Şeffaf	12,70	38,10	12,70	12,70	15,88	4,00	8,10	500	M61-R4310	BMP61, BMP71
▶	PTL-29-427-RD	Kırmızı/Şeffaf	12,70	38,10	12,70	12,70	15,88	4,00	8,10	500	M61-R4310	BMP61, BMP71
▶	BM71-29-427	Beyaz/Şeffaf	12,70	38,10	12,70	12,70	15,88	4,00	8,10	5000	M61-R4310	BMP61, BMP71
▶	PTL-74-427	Beyaz/Şeffaf	12,70	55,88	12,70	19,05	60,33	5,90	11,70	100	M61-R4310	BMP61, BMP71
▶	PTL-18-427	Beyaz/Şeffaf	19,05	25,40	19,05	9,53	22,23	2,70	5,05	250	M61-R4310	BMP61, BMP71
▶	PTL-18-427-YL	Sarı/Şeffaf	19,05	25,40	19,05	9,53	22,23	2,70	5,05	250	M61-R4310	BMP61, BMP71
▶	PTL-96-427	Beyaz/Şeffaf	19,05	25,40	25,40	9,53	28,57	2,70	5,10	250	M61-R4310	BMP61, BMP71
▶	BM71-18-427	Beyaz/Şeffaf	19,05	25,40	19,05	9,53	22,23	2,70	5,10	2500	M61-R4310	BMP61, BMP71

"B" ile başlayan sipariş referansları büyük kutu etiketleri belirtir. **AW" ile biten sipariş referansları şeffaf alanı olmayan tüm beyaz etiketlere işaret eder.

>>



Baskılı alanı kabloya uygulayın.



Baskı olmayan alanı, basılı alanı da kaplayacak şekilde kablunun çevresine sarın.



Uygulanan şeffaf laminasyon etiketinizi yıllar boyunca korur.

TEL VE KABLO İŞARETLEME

KENDİNDEN LAMINASYONLU ETİKETLER (DEVAMI)

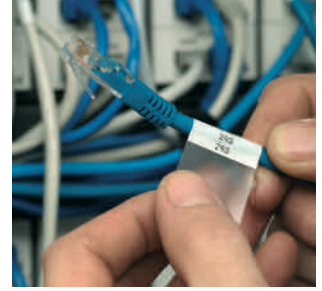
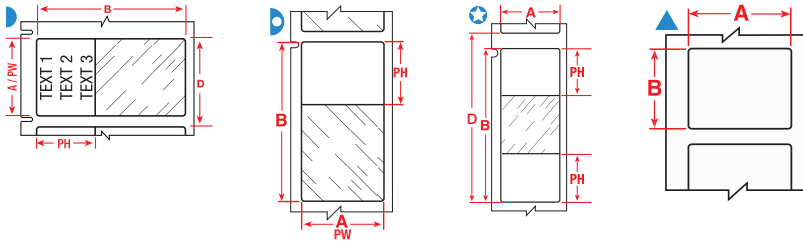

Diyagram	Sipariş Referansı	Renk	Etiket Geniřliđi A (mm)	Etiket Yüklseklđi B (mm)	Yazdırılabilir Alan Geniřliđi PW (mm)	Yazdırılabilir Alan Yüklseklđi PH (mm)	Dikey Tekrar D (mm)	Min. Tel Çapı (mm)	Maks. Tel Çapı (mm)	Rulo başına etiket sayısı	Yazıcı Şeridi Serisi	Yazıcı Uyumluluđu
▶	PTL-30-427	Beyaz/Şeffaf	19,05	38,10	19,05	12,70	22,23	4,00	8,10	250	M61-R4310	BMP61, BMP71
▶	PTL-30-427-YL	Sarı/Şeffaf	19,05	38,10	19,05	12,70	22,23	4,00	8,10	250	M61-R4310	BMP61, BMP71
▶	PTL-30-427-OR	Turuncu/Şeffaf	19,05	38,10	19,05	12,70	22,23	4,00	8,10	250	M61-R4310	BMP61, BMP71
▶	PTL-30-427-GR	Yeşil/Şeffaf	19,05	38,10	19,05	12,70	22,23	4,00	8,10	250	M61-R4310	BMP61, BMP71
▶	PTL-30-427-GY	Gri/Şeffaf	19,05	38,10	19,05	12,70	22,23	4,00	8,10	250	M61-R4310	BMP61, BMP71
▶	PTL-30-427-PL	Mor/Şeffaf	19,05	38,10	19,05	12,70	22,23	4,00	8,10	250	M61-R4310	BMP61, BMP71
▶	PTL-30-427-BL	Mavi/Şeffaf	19,05	38,10	19,05	12,70	22,23	4,00	8,10	250	M61-R4310	BMP61, BMP71
▶	PTL-30-427-BR	Kahverengi/Şeffaf	19,05	38,10	19,05	12,70	22,23	4,00	8,10	250	M61-R4310	BMP61, BMP71
▶	PTL-30-427-RD	Kırmızı/Şeffaf	19,05	38,10	19,05	12,70	22,23	4,00	8,10	250	M61-R4310	BMP61, BMP71
▶	PTL-19-427	Beyaz/Şeffaf	25,40	25,40	25,40	9,53	28,58	3,00	5,05	250	M61-R4310	BMP61, BMP71
▶	PTL-19-427-YL	Sarı/Şeffaf	25,40	25,40	25,40	9,53	28,58	3,00	5,05	250	M61-R4310	BMP61, BMP71
▶	PTL-19-427-OR	Turuncu/Şeffaf	25,40	25,40	25,40	9,53	28,58	3,00	5,05	250	M61-R4310	BMP61, BMP71
▶	PTL-19-427-GR	Yeşil/Şeffaf	25,40	25,40	25,40	9,53	28,58	3,00	5,05	250	M61-R4310	BMP61, BMP71
▶	PTL-19-427-GY	Gri/Şeffaf	25,40	25,40	25,40	9,53	28,58	3,00	5,05	250	M61-R4310	BMP61, BMP71
▶	PTL-19-427-PL	Mor/Şeffaf	25,40	25,40	25,40	9,53	28,58	3,00	5,05	250	M61-R4310	BMP61, BMP71
▶	PTL-19-427-BL	Mavi/Şeffaf	25,40	25,40	25,40	9,53	28,58	3,00	5,05	250	M61-R4310	BMP61, BMP71
▶	PTL-19-427-BR	Kahverengi/Şeffaf	25,40	25,40	25,40	9,53	28,58	3,00	5,05	250	M61-R4310	BMP61, BMP71
▶	PTL-19-427-RD	Kırmızı/Şeffaf	25,40	25,40	25,40	9,53	28,58	3,00	5,05	250	M61-R4310	BMP61, BMP71
▶	BM71-19-427	Beyaz/Şeffaf	25,40	25,40	25,40	9,53	28,58	2,70	5,10	2500	M61-R4310	BMP61, BMP71
▶	PTL-103-427	Beyaz/Şeffaf	25,40	31,75	25,40	12,70	34,93	3,40	6,10	250	M61-R4310	BMP61, BMP71
▶	PTL-31-427	Beyaz/Şeffaf	25,40	38,10	25,40	12,70	28,58	4,00	8,10	250	M61-R4310	BMP61, BMP71
▶	PTL-31-427-YL	Sarı/Şeffaf	25,40	38,10	25,40	12,70	28,58	4,00	8,10	250	M61-R4310	BMP61, BMP71
▶	PTL-31-427-OR	Turuncu/Şeffaf	25,40	38,10	25,40	12,70	28,58	4,00	8,10	250	M61-R4310	BMP61, BMP71
▶	PTL-31-427-GR	Yeşil/Şeffaf	25,40	38,10	25,40	12,70	28,58	4,00	8,10	250	M61-R4310	BMP61, BMP71
▶	PTL-31-427-GY	Gri/Şeffaf	25,40	38,10	25,40	12,70	28,58	4,00	8,10	250	M61-R4310	BMP61, BMP71
▶	PTL-31-427-PL	Mor/Şeffaf	25,40	38,10	25,40	12,70	28,58	4,00	8,10	250	M61-R4310	BMP61, BMP71
▶	PTL-31-427-BL	Mavi/Şeffaf	25,40	38,10	25,40	12,70	28,58	4,00	8,10	250	M61-R4310	BMP61, BMP71
▶	PTL-31-427-BR	Kahverengi/Şeffaf	25,40	38,10	25,40	12,70	28,58	4,00	8,10	250	M61-R4310	BMP61, BMP71
▶	PTL-31-427-RD	Kırmızı/Şeffaf	25,40	38,10	25,40	12,70	28,58	4,00	8,10	250	M61-R4310	BMP61, BMP71
▶	PTL-21-427	Beyaz/Şeffaf	25,40	63,50	25,40	19,05	66,68	6,70	14,20	100	M61-R4310	BMP61, BMP71
▶	PTL-21-427-YL	Sarı/Şeffaf	25,40	63,50	25,40	19,05	66,68	6,70	14,20	100	M61-R4310	BMP61, BMP71
▶	PTL-21-427-OR	Turuncu/Şeffaf	25,40	63,50	25,40	19,05	66,68	6,70	14,20	100	M61-R4310	BMP61, BMP71
▶	PTL-21-427-GR	Yeşil/Şeffaf	25,40	63,50	25,40	19,05	66,68	6,70	14,20	100	M61-R4310	BMP61, BMP71
▶	PTL-21-427-GY	Gri/Şeffaf	25,40	63,50	25,40	19,05	66,68	6,70	14,20	100	M61-R4310	BMP61, BMP71
▶	PTL-21-427-PL	Mor/Şeffaf	25,40	63,50	25,40	19,05	66,68	6,70	14,20	100	M61-R4310	BMP61, BMP71
▶	PTL-21-427-BL	Mavi/Şeffaf	25,40	63,50	25,40	19,05	66,68	6,70	14,20	100	M61-R4310	BMP61, BMP71
▶	PTL-21-427-BR	Kahverengi/Şeffaf	25,40	63,50	25,40	19,05	66,68	6,70	14,20	100	M61-R4310	BMP61, BMP71
▶	PTL-21-427-RD	Kırmızı/Şeffaf	25,40	63,50	25,40	19,05	66,68	6,70	14,20	100	M61-R4310	BMP61, BMP71
▶	BM71-21-427	Beyaz/Şeffaf	25,40	63,50	25,40	19,05	66,68	6,70	14,20	1000	M61-R4310	BMP61, BMP71
▶	PTL-75-427	Beyaz/Şeffaf	25,40	66,68	25,40	25,40	69,85	7,10	13,10	100	M61-R4310	BMP61, BMP71
★	PTL-64-427	Beyaz/Şeffaf	25,40	85,73	25,40	28,58	88,90	9,10	18,20	100	M61-R4310	BMP61, BMP71
★	BM71-64-427	Beyaz/Şeffaf	25,40	85,73	25,40	28,58	88,90	9,10	18,20	1000	M61-R4310	BMP61, BMP71
▶	PTL-23-427	Beyaz/Şeffaf	25,40	101,60	25,40	25,40	104,78	10,80	24,30	100	M61-R4310	BMP61, BMP71
▶	PTL-23-427-YL	Sarı/Şeffaf	25,40	101,60	25,40	25,40	104,78	10,80	24,30	100	M61-R4310	BMP61, BMP71
▶	PTL-23-427-OR	Turuncu/Şeffaf	25,40	101,60	25,40	25,40	104,78	10,80	24,30	100	M61-R4310	BMP61, BMP71
▶	PTL-23-427-GR	Yeşil/Şeffaf	25,40	101,60	25,40	25,40	104,78	10,80	24,30	100	M61-R4310	BMP61, BMP71
▶	PTL-23-427-GY	Gri/Şeffaf	25,40	101,60	25,40	25,40	104,78	10,80	24,30	100	M61-R4310	BMP61, BMP71
▶	PTL-23-427-PL	Mor/Şeffaf	25,40	101,60	25,40	25,40	104,78	10,80	24,30	100	M61-R4310	BMP61, BMP71
▶	PTL-23-427-BL	Mavi/Şeffaf	25,40	101,60	25,40	25,40	104,78	10,80	24,30	100	M61-R4310	BMP61, BMP71

"B" ile başlayan sipariş referansları büyük kutu etiketleri belirtir. **"AW" ile biten sipariş referansları şeffaf alanı olmayan tüm beyaz etiketlere işaret eder.

>>



Ayrıntılı bir malzeme dizini için bkz. sayfa 33-35.

TEL VE KABLO İŞARETLEME

KENDİNDEN LAMINASYONLU ETİKETLER (DEVAMI)

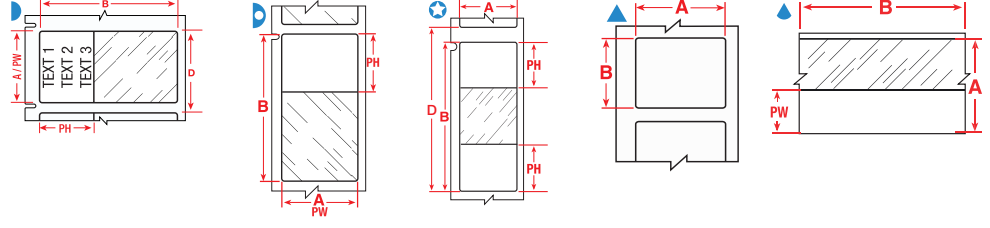

Diyagram	Sipariş Referansı	Renk	Etiket Genişliği A (mm)	Etiket Yüksekliği B (mm)	Yazdırılabilir Alan Genişliği PW (mm)	Yazdırılabilir Alan Yüksekliği PH (mm)	Dikey Tekrar D (mm)	Min. Tel Çapı (mm)	Maks. Tel Çapı (mm)	Rulo başına etiket sayısı	Yazıcı Şeridi Serisi	Yazıcı Uyumluluğu
▶	PTL-23-427-BR	Kahverengi/Şeffaf	25,40	101,60	25,40	25,40	104,78	10,80	24,30	100	M61-R4310	BMP61, BMP71
▶	PTL-23-427-RD	Kırmızı/Şeffaf	25,40	101,60	25,40	25,40	104,78	10,80	24,30	100	M61-R4310	BMP61, BMP71
▲	PTL-105-427-AW*	Beyaz	27,94	6,35	27,94	6,35	9,52	-	-	750	M61-R4310	BMP61, BMP71
▲	PTL-106-427**	Beyaz/Şeffaf	38,10	**	12,70	-	-	4,00	8,10	1	M61-R4310	BMP61, BMP71
▲	PTL-30-427-AW*	Beyaz	38,10	19,05	38,10	19,05	22,23	4,00	8,00	250	M61-R4310	BMP61, BMP71
▶	PTL-104-427	Beyaz/Şeffaf	38,10	25,40	38,10	9,53	28,57	2,70	5,10	250	M61-R4310	BMP61, BMP71
▶	PTL-32-427	Beyaz/Şeffaf	38,10	38,10	38,10	12,70	41,28	4,00	8,10	250	M61-R4310	BMP61, BMP71
▶	PTL-32-427-YL	Sarı/Şeffaf	38,10	38,10	38,10	12,70	41,28	4,00	8,10	250	M61-R4310	BMP61, BMP71
▶	PTL-32-427-OR	Turuncu/Şeffaf	38,10	38,10	38,10	12,70	41,27	4,00	8,10	250	M61-R4310	BMP61, BMP71
▶	PTL-32-427-GR	Yeşil/Şeffaf	38,10	38,10	38,10	12,70	41,27	4,00	8,10	250	M61-R4310	BMP61, BMP71
▶	PTL-32-427-GY	Gri/Şeffaf	38,10	38,10	38,10	12,70	41,27	4,00	8,10	250	M61-R4310	BMP61, BMP71
▶	PTL-32-427-PL	Mor/Şeffaf	38,10	38,10	38,10	12,70	41,27	4,00	8,10	250	M61-R4310	BMP61, BMP71
▶	PTL-32-427-BL	Mavi/Şeffaf	38,10	38,10	38,10	12,70	41,27	4,00	8,10	250	M61-R4310	BMP61, BMP71
▶	PTL-32-427-BR	Kahverengi/Şeffaf	38,10	38,10	38,10	12,70	41,27	4,00	8,10	250	M61-R4310	BMP61, BMP71
▶	PTL-32-427-RD	Kırmızı/Şeffaf	38,10	38,10	38,10	12,70	41,28	4,00	8,10	250	M61-R4310	BMP61, BMP71
▶	BM71-32-427	Beyaz/Şeffaf	38,10	38,10	38,10	12,70	41,28	4,00	8,10	1000	M61-R4310	BMP61, BMP71
▶	PTL-33-427	Beyaz/Şeffaf	38,10	101,60	38,10	25,40	104,78	10,80	24,30	100	M61-R4310	BMP61, BMP71
▶	PTL-33-427-YL	Sarı/Şeffaf	38,10	101,60	38,10	25,40	104,78	10,80	24,30	100	M61-R4310	BMP61, BMP71
▶	PTL-33-427-OR	Turuncu/Şeffaf	38,10	101,60	38,10	25,40	104,78	10,80	24,30	100	M61-R4310	BMP61, BMP71
▶	PTL-33-427-GR	Yeşil/Şeffaf	38,10	101,60	38,10	25,40	104,78	10,80	24,30	100	M61-R4310	BMP61, BMP71
▶	PTL-33-427-GY	Gri/Şeffaf	38,10	101,60	38,10	25,40	104,78	10,80	24,30	100	M61-R4310	BMP61, BMP71
▶	PTL-33-427-PL	Mor/Şeffaf	38,10	101,60	38,10	25,40	104,78	10,80	24,30	100	M61-R4310	BMP61, BMP71
▶	PTL-33-427-BL	Mavi/Şeffaf	38,10	101,60	38,10	25,40	104,78	10,80	24,30	100	M61-R4310	BMP61, BMP71
▶	PTL-33-427-BR	Kahverengi/Şeffaf	38,10	101,60	38,10	25,40	104,78	10,80	24,30	100	M61-R4310	BMP61, BMP71
▶	PTL-33-427-RD	Kırmızı/Şeffaf	38,10	101,60	38,10	25,40	104,78	10,80	24,30	100	M61-R4310	BMP61, BMP71
▶	PTL-109-427	Beyaz/Şeffaf	38,10	101,60	38,10	38,10	104,78	12,12	20,20	100	M61-R4310	BMP61, BMP71
▶	BM71-33-427	Beyaz/Şeffaf	38,10	101,60	38,10	25,40	104,78	10,80	24,30	500	M61-R4310	BMP61, BMP71
▶	BM71-109-427	Beyaz/Şeffaf	38,10	101,60	38,10	38,10	104,78	10,80	20,20	500	M61-R4310	BMP61, BMP71
▶	PTL-34-427	Beyaz/Şeffaf	38,10	152,40	38,10	38,10	155,58	16,20	36,40	50	M61-R4310	BMP61, BMP71
▶	PTL-34-427-YL	Sarı/Şeffaf	38,10	152,40	38,10	38,10	155,58	16,20	36,40	50	M61-R4310	BMP61, BMP71
▶	PTL-34-427-OR	Turuncu/Şeffaf	38,10	152,40	38,10	38,10	155,58	16,20	36,40	50	M61-R4310	BMP61, BMP71
▶	PTL-34-427-GR	Yeşil/Şeffaf	38,10	152,40	38,10	38,10	155,58	16,20	36,40	50	M61-R4310	BMP61, BMP71
▶	PTL-34-427-GY	Gri/Şeffaf	38,10	152,40	38,10	38,10	155,58	16,20	36,40	50	M61-R4310	BMP61, BMP71
▶	PTL-34-427-PL	Mor/Şeffaf	38,10	152,40	38,10	38,10	155,58	16,20	36,40	50	M61-R4310	BMP61, BMP71
▶	PTL-34-427-BL	Mavi/Şeffaf	38,10	152,40	38,10	38,10	155,58	16,20	36,40	50	M61-R4310	BMP61, BMP71
▶	PTL-34-427-BR	Kahverengi/Şeffaf	38,10	152,40	38,10	38,10	155,58	16,20	36,40	50	M61-R4310	BMP61, BMP71
▶	PTL-34-427-RD	Kırmızı/Şeffaf	38,10	152,40	38,10	38,10	155,58	16,20	36,40	50	M61-R4310	BMP61, BMP71
▶	BM71-34-427	Beyaz/Şeffaf	38,10	152,40	38,10	38,10	155,58	16,20	36,40	500	M61-R4310	BMP61, BMP71
▶	PTL-87-427	Beyaz/Şeffaf	44,45	25,40	44,45	9,53	28,57	2,70	5,10	250	M61-R4310	BMP61, BMP71
▶	PTL-88-427	Beyaz/Şeffaf	44,45	38,10	44,45	12,70	41,27	4,00	8,10	250	M61-R4310	BMP61, BMP71
▲	PTL-78-427-AW*	Beyaz	48,26	25,40	48,26	25,40	28,58	-	-	250	M61-R4310	BMP61, BMP71
▶	PTL-66-427	Beyaz/Şeffaf	49,28	80,00	49,28	25,40	83,57	8,50	17,40	100	M61-R4310	BMP61, BMP71
▶	PTL-107-427	Beyaz/Şeffaf	50,80	38,10	50,80	12,70	53,97	4,00	8,10	100	M61-R4310	BMP61, BMP71
▶	BM71-107-427	Beyaz/Şeffaf	50,80	38,10	50,80	12,70	53,98	4,00	8,10	1000	M61-R4310	BMP61, BMP71
B-642: Polivinil florür												
▶	PTL-19-642	Beyaz/Şeffaf	25,40	25,40	25,40	9,53	28,57	2,70	5,10	250	M61-R4310	BMP61, BMP71
▶	PTL-31-642	Beyaz/Şeffaf	25,40	38,10	25,40	12,70	41,27	4,00	8,10	250	M61-R4310	BMP61, BMP71
▶	PTL-21-642	Beyaz/Şeffaf	25,40	63,50	25,40	19,05	66,68	6,70	14,20	100	M61-R4310	BMP61, BMP71

"B" ile başlayan sipariş referansları büyük kutu etiketleri belirtir. **AW" ile biten sipariş referansları şeffaf alanı olmayan tüm beyaz etiketlere işaret eder.

**PTL-106-427: sürekli malzeme, uzunluk 15,24 m.

TEL VE KABLO İŞARETLEME

SARILABİLİR ETİKETLER

- Bu dayanıklı bezden sarılabılır etiketler, işaretleyicilerin temiz bir şekilde kaldırılıp gerekirse yeniden uygulanmasına olanak sağlayan bir yapışkanla (B-498) veya kalıcı bir yapışkanla (B-437, B-498) sağlanır.
- İdeal ve dayanıklı bir çözüm için bu etiketleri en az 3 mm'lik bir üzerine dolanma yaparak uygulamanız önerilir.



Diyagram	Sipariş Referansı	Renk	Etiket Genişliği A (mm)	Etiket Yüksekliği B (mm)	Etiket Uzunluğu B (m)	Dikey Tekrar D (mm)	Maks. Tel Çapı (mm)	Rulo başına etiket sayısı	Yazıcı Şeridi Serisi	Yazıcı Uyumluluğu
B-437: Polivinil florür										
▲	PTL-9-437	Beyaz	16,51	5,08	-	8,25	4,29	750	M61-R4310	BMP61, BMP71
▲	PTL-10-437	Beyaz	19,05	6,35	-	9,52	5,10	750	M61-R4310	BMP61, BMP71
▲	PTL-15-437	Beyaz	25,40	6,99	-	10,16	7,12	750	M61-R4310	BMP61, BMP71
⊙	PTLCM-41-437-WT	Beyaz	38,10	-	15,24	-	-	1	M61-R4310	BMP61, BMP71
⊙	PTLCM-41-437-YL	Sarı	38,10	-	15,24	-	-	1	M61-R4310	BMP61, BMP71
▲	PTL-29-437	Beyaz	38,10	12,70	-	15,87	11,16	500	M61-R4310	BMP61, BMP71
B-498: Vinil Bez										
▲	PTL-10-498	Beyaz	6,35	19,05	-	22,22	5,11	750	M61-R6210	BMP61, BMP71
▲	PTL-16-498	Beyaz	9,53	25,40	-	28,57	7,13	500	M61-R6210	BMP61, BMP71
∞	PTL-8-498	Beyaz	12,70	-	9,10	-	-	1	M61-R6210	BMP61, BMP71
▲	PTL-7-498	Beyaz	12,70	12,70	-	15,87	3,09	500	M61-R6210	BMP61, BMP71
▲	PTL-11-498	Beyaz	12,70	19,05	-	22,22	5,11	500	M61-R6210	BMP61, BMP71
▲	BM71-11-498	Beyaz	19,05	12,70	-	15,88	4,55	5000	M61-R6200	BMP61, BMP71
▲	PTL-18-498	Beyaz	19,05	25,40	-	28,57	7,13	250	M61-R6210	BMP61, BMP71
▲	PTL-23-498	Beyaz	25,40	101,60	-	104,77	31,37	100	M61-R6210	BMP61, BMP71
▲	PTL-17-498	Beyaz	25,40	12,70	-	15,87	3,09	500	M61-R6210	BMP61, BMP71
▲	BM71-18-498	Beyaz	25,40	19,05	-	22,23	6,06	2500	M61-R6200	BMP61, BMP71
▲	PTL-19-498	Beyaz	25,40	25,40	-	28,57	7,13	250	M61-R6210	BMP61, BMP71
▲	PTL-15-498	Beyaz	25,40	6,99	-	10,16	7,12	750	M61-R6210	BMP61, BMP71
▲	PTL-21-498	Beyaz	25,40	63,50	-	66,67	19,25	100	M61-R6210	BMP61, BMP71
▲	PTL-33-498	Beyaz	38,10	101,60	-	104,77	31,37	100	M61-R6210	BMP61, BMP71
▲	PTL-29-498	Beyaz	38,10	12,70	-	15,87	11,17	500	M61-R6210	BMP61, BMP71
▲	BM71-29-498	Beyaz	38,10	12,70	-	15,88	9,10	5000	M61-R6200	BMP61, BMP71
▲	PTL-34-498	Beyaz	38,10	152,40	-	155,57	47,53	50	M61-R6210	BMP61, BMP71
▲	PTL-30-498	Beyaz	38,10	19,05	-	22,22	11,17	250	M61-R6210	BMP61, BMP71
▲	PTL-31-498	Beyaz	38,10	25,40	-	28,57	11,17	250	M61-R6210	BMP61, BMP71
▲	PTL-32-498	Beyaz	38,10	38,10	-	41,27	11,17	250	M61-R6210	BMP61, BMP71
▲	PTL-28-498	Beyaz	38,10	6,35	-	9,52	11,17	750	M61-R6210	BMP61, BMP71
B-499: Naylon Bez										
▲	PTL-16-499	Beyaz	9,53	25,40	-	28,57	7,13	500	M61-R4310	BMP61, BMP71
▲	PTL-7-499	Beyaz	12,70	12,70	-	15,87	3,09	500	M61-R4310	BMP61, BMP71
▲	PTL-11-499	Beyaz	12,70	19,05	-	22,22	5,11	500	M61-R4310	BMP61, BMP71
▲	BM71-11-499	Beyaz	19,05	12,70	-	15,88	4,55	5000	M61-R4310	BMP61, BMP71
▲	PTL-18-499	Beyaz	19,05	25,40	-	28,57	7,13	250	M61-R4310	BMP61, BMP71
▲	PTL-84-499	Beyaz	22,86	12,70	-	15,87	-	500	M61-R4310	BMP61, BMP71
▲	PTL-23-499	Beyaz	25,40	101,60	-	104,77	31,37	100	M61-R4310	BMP61, BMP71
▲	PTL-19-499	Beyaz	25,40	25,40	-	28,57	7,13	250	M61-R4310	BMP61, BMP71
▲	PTL-21-499	Beyaz	25,40	63,50	-	66,67	-	100	M61-R4310	BMP61, BMP71
▲	PTL-29-499	Beyaz	38,10	12,70	-	15,87	11,17	500	M61-R4310	BMP61, BMP71
▲	PTL-30-499	Beyaz	38,10	19,05	-	22,22	11,16	250	M61-R4310	BMP61, BMP71
▲	PTL-31-499	Beyaz	38,10	25,40	-	28,57	11,17	250	M61-R4310	BMP61, BMP71
▲	PTL-28-499	Beyaz	38,10	6,35	-	9,52	11,17	750	M61-R4310	BMP61, BMP71
▲	PTL-78-499	Beyaz	48,26	25,40	-	28,57	-	250	M61-R4310	BMP61, BMP71
▲	PTL-81-499	Beyaz	48,26	6,35	-	9,52	14,40	750	M61-R4310	BMP61, BMP71

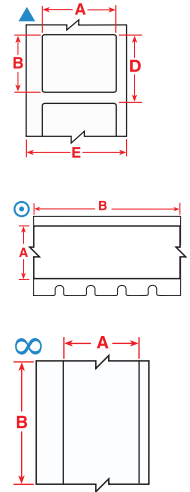

"B" ile başlayan sipariş referansları büyük kutu etiketleri belirtir.



Ayrıntılı bir malzeme dizini için bkz. sayfa 33-35.

TEL VE KABLO İŞARETLEME

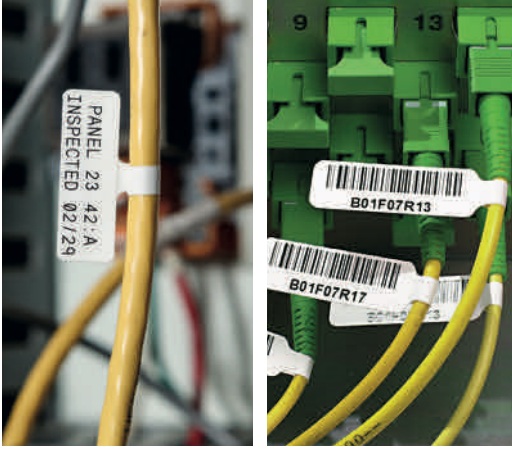

FIBER OPTİK ETİKETLER/BAYRAKLAR

- Bu Fiber Optik Bayraklar, daha küçük çaplı kablolarla bilgilerin daha okunaklı şekilde yazdırılmasına olanak sağlar ve etiketleri kablolarla dokunmadan tutmanızı ve görmenizi sağlar.

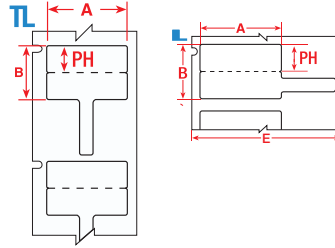

Diyagram	Sipariş Referansı	Renk	Etiket Genişliği A (mm)	Etiket Yüksekliği B (mm)	Yazdırılabilir Alan Yüksekliği PH (mm)	Dikey Tekrar D (mm)	Rulo başına etiket sayısı	Yazıcı Şeridi Serisi	Yazıcı Uyumluluğu
B-425: Polipropilen									
	PTLFP-01-425	Beyaz	30,00	20,00	10,00	23,28	250	M61-R4310	BMP61, BMP71
	PTLFT-01-425	Beyaz	30,00	20,00	10,00	43,39	250	M61-R4310	BMP61, BMP71

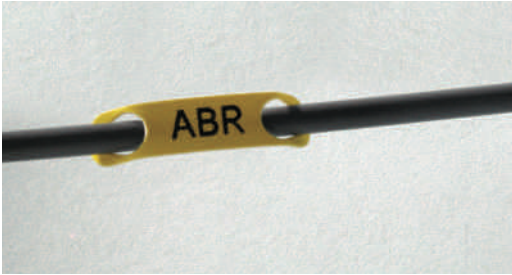

RAPIDO™ PLASTİK TEL İŞARETLEYİCİLERİ

- Elektrikli aletler ve fiber tesisatlarda dayanıklı kablo işaretlemeleri için sarı kaplamalı polietilen etiket.

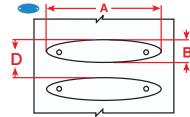

Diyagram	Sipariş Referansı	Renk	Etiket Genişliği A (mm)	Etiket Yüksekliği B (mm)	Maks. Metin Satırı	Satır başına Maks. Karakter	Dikey Tekrar D (mm)	Min. Tel Çapı (mm)	Maks. Tel Çapı (mm)	Rulo başına etiket sayısı	Yazıcı Şeridi Serisi	Yazıcı Uyumluluğu
B-7599: Polietilen Etiket												
	BM71R-3-7599-YL	Sarı	25,00	5,70	2	7	8,89	1,25	3,30	2500	M61-R6210	BMP61, BMP71
	BM71R-4-7599-YL	Sarı	26,00	7,00	2	7	10,82	1,75	4,60	2500	M61-R6210	BMP61, BMP71
	BM71R-5-7599-YL	Sarı	41,00	11,00	3	17	14,20	2,25	7,50	2500	M61-R6210	BMP61, BMP71

"B" ile başlayan sipariş referansları büyük kutu etiketleri belirtir.



Ayrıntılı bir malzeme dizini için bkz. sayfa 33-35.

TEL VE KABLO İŞARETLEME

YIRTILMAYA KARŞI DAYANIKLI KABLO İŞARETLEYİCİLERİ

- Yarılmaya karşı son derece dayanıklı olan bu kablo işaretleme cihazları; çok iletkenli kabloların, envanterin ve ekipmanların tanımlanması dahil olmak üzere çeşitli uygulamalarda kullanılabilir.

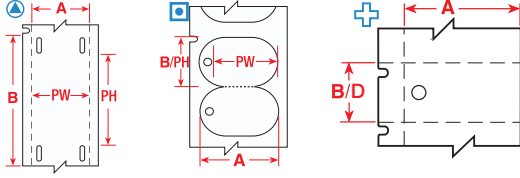

Diyagram	Sipariş Referansı	Renk	Etiket Genişliği A (mm)	Etiket Yüksekliği B (mm)	Yazdırılabilir Alan Genişliği PW (mm)	Yazdırılabilir Alan Yüksekliği PH (mm)	Dikey Tekrar D (mm)	Rulo başına etiket sayısı	Yazıcı Şeridi Serisi	Yazıcı Uyumluluğu
B-109: Polietilen Etiket										
⊕	PTL-60-109	Beyaz	12,00	50,00	12,00	33,00	50,00	100	M61-R4310	BMP61, BMP71
⊕	BM71-60-109	Beyaz	12,00	50,00	12,00	33,00	50,17	1000	M61-R4310	BMP61, BMP71
⊕	PTL-12-109	Beyaz	19,05	76,20	-	-	76,20	100	M61-R4310	BMP61, BMP71
⊕	PTL-12-109-YL	Sarı	19,05	76,20	-	-	76,20	100	M61-R4310	BMP61, BMP71
⊕	PTL-36-109	Beyaz	44,45	28,58	-	-	28,58	250	M61-R4310	BMP61, BMP71

"B" ile başlayan sipariş referansları büyük kutu etiketleri belirtir.



Ayrıntılı bir malzeme dizini için bkz. sayfa 33-35.

TEL VE KABLO İŞARETLEME



LAMINAT™ KABLO ETİKET TAŞIYICILARI

- Laminat™ Taşıyıcılar, etiketlerin laminasyonu için bir şeffaf bir laminasyon ile birlikte sunulur.
- Taşıyıcılar, kalıcı tanımlama için kabloların ve tellerin üzerine iki kablo bağıyla sabitlenir.
- Laminat™ Taşıyıcılar, kalıcılığının büyük öneme sahip olduğu herhangi bir tür kablo tanımlaması için kullanılabilir.



1. Koruyucu şeffaf filmi geriye doğru çekin.



2. Etiketlin dört tarafında boşluk kalacak şekilde etiketi ortaya yerleştirin.



3. Parmağınızı şeffaf filmin üzerine yerleştirip ileri doğru itin; parmağınızı hareket ettirdiğinizde yapışan filmin kaplamasını çıkarın.



4. Kablo bağlarını her zaman yukarıdan besleyip Laminat™ taşıyıcıyı kablo boyunca aşağı doğru eğin.

Diyagram	Sipariş Referansı	Renk	Boyut — Genişlik A (mm)	Boyut — Yükseklik B (mm)	Kapatma Alanı Genişliği C (mm)	Kapatma Alanı Yüksekliği D (mm)	Önerilen Etiketler/Bantlar	Miktar / Paket
B-7644: Polyester Üst Laminasyon ile Polipropilen Etiket								
○	LC-65X13-B7644-0.1	Sarı	65,00	13,00	45,00	9,00	PTLTL-5-430/6 mm	100
○	LC-71X9-B7644-0.1	Sarı	71,00	9,00	45,00	9,00	PTLTL-5-430/6 mm	100
○	LC-103X15-B7644-0.1	Sarı	103,00	15,00	55,00	15,00	PTLTL-6-430/6 mm	100
○	LC-128X15-B7644-0.1	Sarı	128,00	15,00	80,00	15,00	PTLTL-1-430/9 mm	100
○	LC-178X15-B7644-0.05	Sarı	178,00	15,00	130,00	15,00	PTLTL-2-430/9 mm	50

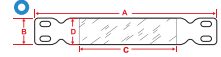

LAMINAT™ ETİKETLER

- LAMINAT™ Etiketleri (Manilla etiketleri); valfler, aletler, motorlar ve diğer endüstriyel bileşenler dahil olmak üzere zorlu ortamlarda tanımlama için idealdir.

Diyagram	Sipariş Referansı	Renk	Boyut — Genişlik A (mm)	Boyut — Yükseklik B (mm)	Kapatma Alanı Genişliği C (mm)	Kapatma Alanı Yüksekliği D (mm)	Önerilen Etiketler/Bantlar	Miktar / Paket
B-7645: Polyester Üst Laminasyon ile Polipropilen Etiket								
▼	LT-59X25-B7645-0.05	Sarı	59,00	25,00	43,00	25,00	PTLTL-4-430	50
▼	LT-59X25-B7645-WR-0.05	Sarı	59,00	25,00	43,00	25,00	PTLTL-4-430	50
▼	LT-150x25-B7645-0.05	Sarı	150,00	25,00	135,00	25,00	PTLTL-3-430	50
▼	LT-150x25-B7645-WR-0.05	Sarı	150,00	25,00	135,00	25,00	PTLTL-3-430	50

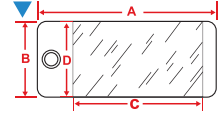

LAMINAT™ TAŞIYICILAR VE ETİKETLER İÇİN ÖNERİLEN İÇ ETİKETLER

- LAMINAT™ Kablo İşaretleme Taşıyıcıları için özel olarak tasarlanmış şeffaf Polyester etiketler.

Diyagram	Sipariş Referansı	Renk	Etiket Genişliği A (mm)	Etiket Yüksekliği B (mm)	Etiket Ek Özellikler	Rulo başına etiket sayısı	Yazıcı Şeridi Serisi	Yazıcı Uyumluluğu
B-430: Polyester								
▲	PTLTL-2-430	Şeffaf	11,00	124,00	LC-178x15-B7644 ile kullanım	50	M61-R6010	BMP61, BMP71
▲	PTLTL-6-430	Şeffaf	11,00	49,00	LC-103x15-B7644 ile kullanım	150	M61-R6010	BMP61, BMP71
▲	PTLTL-1-430	Şeffaf	11,00	74,00	LC-128x15-B7644 ile kullanım	100	M61-R6010	BMP61, BMP71
▲	PTLTL-3-430	Şeffaf	21,00	129,00	LT-150x25-B7645 ile kullanım	50	M61-R6010	BMP61, BMP71
▲	PTLTL-4-430	Şeffaf	37,00	21,00	LT-59x25-B7645 ile kullanım	300	M61-R6010	BMP61, BMP71
▲	PTLTL-5-430	Şeffaf	39,00	5,00	LC-65x13-B7644 ve/veya LC-71x9-B7644 ile kullanım	300	M61-R6010	BMP61, BMP71

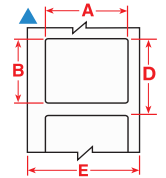

RENKLİ NAYLON BAĞLAR

- Renk kodlu uygulamalar için mükemmel.

Sipariş Referansı	Renk	Genişlik (mm)	Uzunluk (mm)	Ambalaj
196349	Mavi	3,50	200,00	100
196350	Yeşil	3,50	200,00	100
196351	Kırmızı	3,50	200,00	100
196352	Sarı	3,50	200,00	100
229955	Beyaz	3,60	203,00	100
229962	Siyah	3,60	203,00	100



TEL VE KABLO İŞARETLEME

DURASLEEVE KARTLAR

- Brady DuraSleeve yazdırılabilir kartlar, dayanıklı bir işaretleme yapılmasını sağlar.
- Etiketler ve kartlar, şeffaf taşıyıcılara kolaylıkla kayarak girer.
- Kartlar, sonlandırmadan önce veya sonra değiştirilebilir.

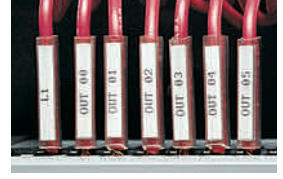

Diyagram	Sipariş Referansı	Renk	Etiket Genişliği A (mm)	Etiket Yüksekliği B (mm)	Dikey Tekrar D (mm)	Ek Özellikler	Rulo başına etiket sayısı	Yazıcı Şeridi Serisi	Yazıcı Uyumluluğu
B-390: Dayanıklı kart									
☒	PTDS-15-390	Beyaz	15,00	4,14	4,14		300	M61-R6010	BMP61, BMP71
☒	BPTDS-15-390	Beyaz	15,00	4,14	-		3000	M61-R6010	BMP61, BMP71
☒	PTDS-30-390	Beyaz	30,00	4,14	4,14		300	M61-R6010	BMP61, BMP71
☒	BPTDS-30-390	Beyaz	30,00	4,14	-		3000	M61-R6010	BMP61, BMP71
B-7597: Polietilen Etiket									
☆	PTDSU-10-7597	Beyaz	10,00	4,20	4,20	AC*-L10 ile kullanım	1500	M61-R4310	BMP61, BMP71
☆	PTDSU-10-7597-YL	San	10,00	4,20	4,20	AC*-L10 ile kullanım	1500	M61-R4310	BMP61, BMP71
B-7696: Vinil Etiket									
★	BM71D-1-7696	Beyaz	10,00	4,40	7,56	AC*-L10 ile kullanım	2500	M61-R6010	BMP61, BMP71
★	BM71D-1-7696-YL	San	10,00	4,40	7,56	AC*-L10 ile kullanım	2500	M61-R6010	BMP61, BMP71
★	PTLRDS-12x4,4-7696	Beyaz	12,00	4,40	7,56	AC*-L12 ile kullanım	250	M61-R6010	BMP61, BMP71
★	BM71D-2-7696	Beyaz	12,00	4,40	7,56	AC*-L12 ile kullanım	2500	M61-R6010	BMP61, BMP71
★	BM71D-2-7696-YL	San	12,00	4,40	7,56	AC*-L12 ile kullanım	2500	M61-R6010	BMP61, BMP71
★	PTLRDS-16x4,4-7696	Beyaz	16,00	4,40	7,56	AC*-L16 ile kullanım	250	M61-R6010	BMP61, BMP71
★	PTLRDS-16x4,4-7696-YL	San	16,00	4,40	7,56	AC*-L16 ile kullanım	250	M61-R6010	BMP61, BMP71
★	BM71D-3-7696	Beyaz	16,00	4,40	7,56	AC*-L16 ile kullanım	2500	M61-R6010	BMP61, BMP71
★	BM71D-3-7696-YL	San	16,00	4,40	7,56	AC*-L16 ile kullanım	5000	M61-R6010	BMP61, BMP71
★	PTLRDS-23x4,4-7696	Beyaz	23,00	4,40	7,56	AC*-L23 ile kullanım	250	M61-R6010	BMP61, BMP71
★	BM71D-4-7696	Beyaz	23,00	4,40	7,56	AC*-L23 ile kullanım	2500	M61-R6010	BMP61, BMP71
★	BM71D-4-7696-YL	San	23,00	4,40	7,56	AC*-L23 ile kullanım	2500	M61-R6010	BMP61, BMP71
★	PTLRDS-30x4,4-7696	Beyaz	30,00	4,40	7,56	AC*-L30 ile kullanım	250	M61-R6010	BMP61, BMP71
★	PTLRDS-30x4,4-7696-YL	San	30,00	4,40	7,56	AC*-L30 ile kullanım	250	M61-R6010	BMP61, BMP71
★	BM71D-5-7696	Beyaz	30,00	4,40	7,56	AC*-L30 ile kullanım	2500	M61-R6010	BMP61, BMP71
★	BM71D-5-7696-YL	San	30,00	4,40	7,56	AC*-L30 ile kullanım	5000	M61-R6010	BMP61, BMP71

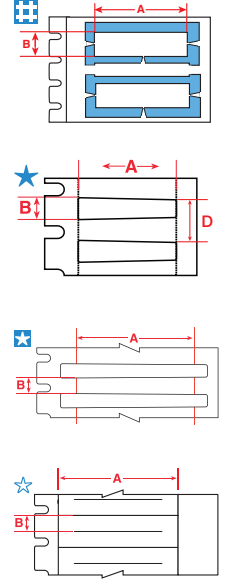

"B" ile başlayan sipariş referansları büyük kutu etiketleri belirtir.

DURASLEEVE ETİKET TAŞIYICI

DuraSleeve™ Taşıyıcı, özel şekli sayesinde çeşitli çaptaki kabloları uyarlanabilir. 1,30 mm ile 24 mm çaplarındaki kabloları uygun yedi taşıyıcı boyutu kullanılabilir.

- Sıcaklık aralığı: -40 °C - 60 °C
- Malzeme: PVC
- Kendi kendine sönmeye özelliği UL94V0



Sipariş Ref. No	Uzunluk (mm)	Min. Tel Çapı (mm)	Maks. Tel Çapı (mm)	Ambalaj
AC-0-L10	10,00	1,30	2,00	2000
AC-1-L10	10,00	1,80	2,50	2000
AC-2-L10	10,00	2,50	4,00	2000
AC-3-L10	10,00	4,00	6,50	1000
AC-4-L10	10,00	6,00	10,00	1000
AC-5-L10	10,00	9,00	15,00	1000
AC-6-L10	10,00	15,00	24,00	500
AC-0-L12	12,00	1,30	2,00	2000
AC-1-L12	12,00	1,80	2,50	2000
AC-2-L12	12,00	2,50	4,00	2000
AC-3-L12	12,00	4,00	6,50	1000
AC-4-L12	12,00	6,00	10,00	1000
AC-5-L12	12,00	9,00	15,00	1000
AC-6-L12	12,00	15,00	24,00	500
AC-0-L16	16,00	1,30	2,00	2000
AC-1-L16	16,00	1,80	2,50	2000
AC-2-L16	16,00	2,50	4,00	2000
AC-3-L16	16,00	4,00	6,50	1000

Sipariş Ref. No	Uzunluk (mm)	Min. Tel Çapı (mm)	Maks. Tel Çapı (mm)	Ambalaj
AC-4-L16	16,00	6,00	10,00	1000
AC-5-L16	16,00	9,00	15,00	750
AC-6-L16	16,00	15,00	24,00	500
AC-0-L18	18,00	1,30	2,00	2000
AC-1-L18	18,00	1,80	2,50	2000
AC-2-L18	18,00	2,50	4,00	2000
AC-3-L18	18,00	4,00	6,50	1000
AC-4-L18	18,00	6,00	10,00	1000
AC-5-L18	18,00	9,00	15,00	750
AC-6-L18	18,00	15,00	24,00	500
AC-0-L23	23,00	1,30	2,00	2000
AC-1-L23	23,00	1,80	2,50	2000
AC-2-L23	23,00	2,50	4,00	2000
AC-3-L23	23,00	4,00	6,50	1000
AC-4-L23	23,00	6,00	10,00	1000
AC-5-L23	23,00	9,00	15,00	500
AC-6-L23	23,00	15,00	24,00	500
AC-0-L30	30,00	1,30	2,00	1000

Sipariş Ref. No	Uzunluk (mm)	Min. Tel Çapı (mm)	Maks. Tel Çapı (mm)	Ambalaj
AC-1-L30	30,00	1,80	2,50	1000
AC-2-L30	30,00	2,50	4,00	1000
AC-3-L30	30,00	4,00	6,50	1000
AC-4-L30	30,00	6,00	10,00	500
AC-5-L30	30,00	9,00	15,00	500
AC-6-L30	30,00	15,00	24,00	200

SÜREKLİ TAŞIYICILAR

Sipariş Ref. No	Uzunluk (m)	Min. Tel Çapı (mm)	Maks. Tel Çapı (mm)	Ambalaj
AC-0-L50M	50,00	1,30	2,00	1
AC-1-L50M	50,00	1,80	2,50	1
AC-2-L50M	50,00	2,50	4,00	1
AC-3-L50M	50,00	4,00	6,50	1
AC-4-L50M	50,00	6,00	10,00	1
AC-5-L25M	25,00	9,00	15,00	1
AC-6-L25M	25,00	15,00	24,00	1

KOMPONENT VE EKİPMAN İŞARETLEME



EPREP: KAZIMA PLAKA GÖRÜNÜMLÜ ETİKETLER

- Yeni Brady EPREP etiketler; elektrikli bileşenlerin, elektrik kabinlerinin, düğmelerin ve bağlantı panolarının tanımlanmasına yönelik kazınmış ve grafik içeren levha ve plakaları değiştirmek için özel olarak tasarlanmış yenilikçi etiketlerdir.

Diyagram	Sipariş Referansı	Renk	Etiket Geniliği A (mm)	Etiket Yüksekliği B (mm)	Delik Çapı C (mm)	Dikey Tekrar D (mm)	Rulo başına etiket sayısı	Tip	Yazıcı Şeridi Serisi	Yazıcı Uyumluluğu
B-7593: Polietilen Süngerli Laminat Polyester										
▲	PTLEP-01-7593-BK	Siyah	27,00	8,00	-	11,17	250	Rulo Monteli	M61-R6010	BMP61, BMP71
▲	PTLEP-02-7593-BK	Siyah	27,00	12,50	-	15,67	250	Rulo Monteli	M61-R6010	BMP61, BMP71
▲	PTLEP-03-7593-BK	Siyah	27,00	15,00	-	18,17	150	Rulo Monteli	M61-R6010	BMP61, BMP71
▲	PTLEP-04-7593-BK	Siyah	27,00	18,00	-	21,17	150	Rulo Monteli	M61-R6010	BMP61, BMP71
▲	PTLEP-01-7593-GR	Yeşil	27,00	8,00	-	11,17	250	Rulo Monteli	M61-R6010	BMP61, BMP71
▲	PTLEP-02-7593-GR	Yeşil	27,00	12,50	-	15,67	250	Rulo Monteli	M61-R6010	BMP61, BMP71
▲	PTLEP-01-7593-RD	Kırmızı	27,00	8,00	-	11,17	250	Rulo Monteli	M61-R6010	BMP61, BMP71
▲	PTLEP-02-7593-RD	Kırmızı	27,00	12,50	-	15,67	250	Rulo Monteli	M61-R6010	BMP61, BMP71
▲	PTLEP-03-7593-RD	Kırmızı	27,00	15,00	-	18,17	150	Rulo Monteli	M61-R6010	BMP61, BMP71
▲	PTLEP-04-7593-RD	Kırmızı	27,00	18,00	-	21,17	150	Rulo Monteli	M61-R6010	BMP61, BMP71
▲	PTLEP-01-7593-SV	Gümüş	27,00	8,00	-	11,17	250	Rulo Monteli	M61-R6010	BMP61, BMP71
▲	PTLEP-02-7593-SV	Gümüş	27,00	12,50	-	15,67	250	Rulo Monteli	M61-R6010	BMP61, BMP71
▲	PTLEP-03-7593-SV	Gümüş	27,00	15,00	-	18,17	150	Rulo Monteli	M61-R6010	BMP61, BMP71
▲	PTLEP-04-7593-SV	Gümüş	27,00	18,00	-	21,17	150	Rulo Monteli	M61-R6010	BMP61, BMP71
▲	PTLEP-01-7593-WT	Beyaz	27,00	8,00	-	11,17	250	Rulo Monteli	M61-R6010	BMP61, BMP71
▲	PTLEP-02-7593-WT	Beyaz	27,00	12,50	-	15,67	250	Rulo Monteli	M61-R6010	BMP61, BMP71
▲	PTLEP-03-7593-WT	Beyaz	27,00	15,00	-	18,17	150	Rulo Monteli	M61-R6010	BMP61, BMP71
▲	PTLEP-04-7593-WT	Beyaz	27,00	18,00	-	21,17	150	Rulo Monteli	M61-R6010	BMP61, BMP71
▲	PTLEP-01-7593-YL	Sarı	27,00	8,00	-	11,17	250	Rulo Monteli	M61-R6010	BMP61, BMP71
▲	PTLEP-02-7593-YL	Sarı	27,00	12,50	-	15,67	250	Rulo Monteli	M61-R6010	BMP61, BMP71
▲	PTLEP-03-7593-YL	Sarı	27,00	15,00	-	18,17	150	Rulo Monteli	M61-R6010	BMP61, BMP71
▲	PTLEP-04-7593-YL	Sarı	27,00	18,00	-	21,17	150	Rulo Monteli	M61-R6010	BMP61, BMP71
△	PTLEP-05-7593-BK	Siyah	30,00	40,00	24,00	43,17	100	Z şeklinde katlı	M61-R6010	BMP61, BMP71
△	PTLEP-05-7593-GR	Yeşil	30,00	40,00	24,00	43,17	100	Z şeklinde katlı	M61-R6010	BMP61, BMP71
△	PTLEP-05-7593-RD	Kırmızı	30,00	40,00	24,00	43,17	100	Z şeklinde katlı	M61-R6010	BMP61, BMP71
△	PTLEP-05-7593-SV	Gümüş	30,00	40,00	24,00	43,17	100	Z şeklinde katlı	M61-R6010	BMP61, BMP71
△	PTLEP-05-7593-WT	Beyaz	30,00	40,00	24,00	43,17	100	Z şeklinde katlı	M61-R6010	BMP61, BMP71
△	PTLEP-05-7593-YL	Sarı	30,00	40,00	24,00	43,17	100	Z şeklinde katlı	M61-R6010	BMP61, BMP71
▲	PTLEP-07-7593-BK	Siyah	35,00	18,00	-	21,17	100	Rulo Monteli	M61-R6010	BMP61, BMP71
▲	PTLEP-07-7593-SV	Gümüş	35,00	18,00	-	21,17	100	Rulo Monteli	M61-R6010	BMP61, BMP71
▲	PTLEP-07-7593-WT	Beyaz	35,00	18,00	-	21,17	100	Rulo Monteli	M61-R6010	BMP61, BMP71
▲	PTLEP-07-7593-YL	Sarı	35,00	18,00	-	21,17	100	Rulo Monteli	M61-R6010	BMP61, BMP71
▲	PTLEP-09-7593-WT	Beyaz	25,00	75,00	-	78,17	100	Z şeklinde katlı	M61-R6010	BMP61, BMP71
▲	PTLEP-09-7593-YL	Sarı	25,00	75,00	-	78,17	100	Z şeklinde katlı	M61-R6010	BMP61, BMP71
▲	PTLEP-10-7593-WT	Beyaz	25,00	100,00	-	103,17	100	Z şeklinde katlı	M61-R6010	BMP61, BMP71
▲	PTLEP-10-7593-YL	Sarı	25,00	100,00	-	103,17	100	Z şeklinde katlı	M61-R6010	BMP61, BMP71

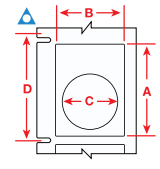
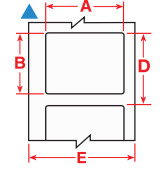

Rulo Monteli

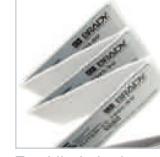

Z şeklinde katlı



Büyük Kutu Etiket

"B" ile başlayan sipariş referansları büyük kutu etiketleri belirtir.



Ayrıntılı bir malzeme dizini için bkz. sayfa 33-35.

BİLEŞEN VE EKİPMAN İŞARETLEME

BAĞLANTI KUTUSU İŞARETLEYİCİLERİ

- Mükemmel yapışma gücü sunan ancak kolaylıkla çıkarılıp yeniden uygulanabilen sağlam bir yapışkana sahip yeri değiştirilebilir vinil bez işaretleme.

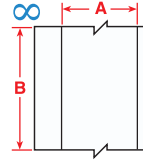

Diyagram	Sipariş Referansı	Renk	Etiket Genişliği A (mm)	Etiket Uzunluğu B (m)	Rulo başına etiket sayısı	Yazıcı Şeridi Serisi	Yazıcı Uyumluluğu
B-498: Vinil Bez							
∞	PTLTB-498-240	Beyaz	6,09	9,14	1	M61-R6210	BMP61, BMP71
∞	PTLTB-498-318	Beyaz	8,07	9,14	1	M61-R6210	BMP61, BMP71
∞	PTLTB-498-375	Beyaz	9,52	9,14	1	M61-R6210	BMP61, BMP71
∞	BPTLTB-498-318	Beyaz	8,08	91,44	1	M61-R6210	BMP61, BMP71

"B" ile başlayan sipariş referansları büyük kutu etiketleri belirtir.

GENEL ELEKTRİK KOMPONENT İŞARETLEME

- Zorlu ortamlarda mükemmel tutma gücü sunan sağlam bir yapışkana sahip naylon bez etiket.

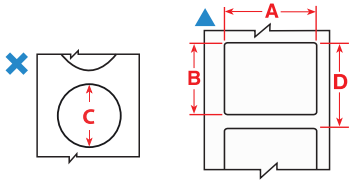

Diyagram	Sipariş Referansı	Renk	Çap C (mm)	Etiket Yüksekliği B (mm)	Etiket Genişliği A (mm)	Dikey Tekrar D (mm)	Satır başına Maks. Karakter	Maks. Metin Satırı	Rulo başına etiket sayısı	Yazıcı Şeridi Serisi	Yazıcı Uyumluluğu
B-499: Naylon Bez											
×	PTL-82-499	Beyaz	9,53			12,70	8	1	500	M61-R4310	BMP61, BMP71
×	PTL-83-499	Beyaz	12,70			15,87	11	1	500	M61-R4310	BMP61, BMP71
×	PTL-83-499-YL	Sarı	12,70			15,87	11	1	500	M61-R4310	BMP61, BMP71
×	PTL-82-499-YL	Sarı	9,53			12,70	8	1	500	M61-R4310	BMP61, BMP71
▲	PTL-47-499-YL	Yellow	-	8,00	20,00	11,17	18	2	750	M61-R4310	BMP61, BMP71



Ayrıntılı bir malzeme dizini için bkz. sayfa 33-35.



KOMPONENT İŞARETLEME



İŞ İSTASYONU ETİKETLERİ

- İş istasyonunuzu etiketlemeniz için dayanıklılık ve dirence sahip çeşitli malzemeler.

Diyagram	Sipariş Referansı	Renk	Etiket Genişliği A (mm)	Etiket Yüksekliği B (mm)	Dikey Tekrar D (mm)	Rulo başına etiket sayısı	Yazıcı Şeridi Serisi	Yazıcı Uyumluluğu
B-412: Polipropilen Etiket								
⊗	PTL-40-412	Beyaz	49,23	9,53	12,70	750	M61-R6210	BMP61, BMP71
⊗	BM71-40-412	Beyaz	49,23	9,53	9,53	5000	M61-R6210	BMP61, BMP71
B-422: Polyester								
⊗	PTL-39-422	Beyaz	9,53	15,24	-	750	M61-R6010	BMP61, BMP71
▲	PTL-44-422	Beyaz	12,70	9,53	12,70	500	M61-R6010	BMP61, BMP71
▲	PTL-7-422	Beyaz	12,70	12,70	15,87	500	M61-R6010	BMP61, BMP71
▲	PTL-17-422	Beyaz	25,40	12,70	15,87	500	M61-R6010	BMP61, BMP71
▲	PTL-16-422	Beyaz	25,40	9,53	12,70	500	M61-R6010	BMP61, BMP71
▲	PTL-29-422	Beyaz	38,10	12,70	15,88	500	M61-R6010	BMP61, BMP71
B-430: Polyester								
▲	PTL-71-430	Şeffaf	8,89	5,08	8,25	750	M61-R6010	BMP61, BMP71
⊗	PTL-39-430	Şeffaf	9,53	15,24	-	750	M61-R6010	BMP61, BMP71
▲	PTL-7-430	Şeffaf	12,70	12,70	15,87	500	M61-R6010	BMP61, BMP71
▲	PTL-44-430	Şeffaf	12,70	9,53	12,70	500	M61-R6010	BMP61, BMP71
▲	PTL-17-430	Şeffaf	25,40	12,70	15,87	500	M61-R6010	BMP61, BMP71
▲	PTL-16-430	Şeffaf	25,40	9,53	12,70	500	M61-R6010	BMP61, BMP71
▲	PTL-45-430	Şeffaf	38,10	9,53	12,70	500	M61-R6010	BMP61, BMP71
▲	PTL-29-430	Şeffaf	38,10	12,70	15,88	500	M61-R6010	BMP61, BMP71

"B" ile başlayan sipariş referansları büyük kutu etiketleri belirtir.



BAĞLANTI PANOSU ETİKETLERİ

- Ekipmanınıza uyacak şekilde tamamen formatlanmış ve serileştirilmiş bir bağlantı bloğu etiketi oluşturun.
- Bağlantı noktalarınızı, kaldırıcınızı ve prizlerinizi yapışkan etiketlerle veya kaydırmalı şeritlerle etiketleyin.

Diyagram	Sipariş Referansı	Renk	Etiket Genişliği A (mm)	Etiket Yüksekliği B (mm)	Dikey Tekrar D (mm)	Rulo başına etiket sayısı	Yazıcı Şeridi Serisi	Yazıcı Uyumluluğu
B-412: Polipropilen Etiket								
◆	PTL-55-412	Beyaz	5,84	-	-	1	M61-R6210	BMP61, BMP71
◆	PTL-56-412	Beyaz	9,53	-	-	1	M61-R6210	BMP61, BMP71
◆	PTL-57-412	Beyaz	12,70	-	-	1	M61-R6210	BMP61, BMP71
◆	PTL-58-412	Beyaz	13,59	-	-	1	M61-R6210	BMP61, BMP71
◆	PTL-59-412	Beyaz	19,94	-	-	1	M61-R6210	BMP61, BMP71
B-422: Polyester								
▲	PTL-7-422	Beyaz	12,70	12,70	15,87	500	M61-R6010	BMP61, BMP71
⊙	PTLTB-8-422	Beyaz	8,00	-	-	1	M61-R6210	BMP61, BMP71
⊗	PTL-39-422	Beyaz	9,53	15,24	-	750	M61-R6010	BMP61, BMP71
∞	PTL-46-422	Beyaz	9,53	-	-	1	M61-R6010	BMP61, BMP71
∞	PTL-8-422	Beyaz	12,70	-	-	1	M61-R6010	BMP61, BMP71
B-428: Metalize Polyester								
⊙	M61C-500-428	Gümüş	12,70	-	-	1	M61-R4310	BMP61
B-430: Polyester								
▲	PTL-7-430	Şeffaf	12,70	12,70	15,87	500	M61-R6010	BMP61, BMP71
⊙	M61C-375-430	Şeffaf	9,52	-	-	1	M61-R6010	BMP61
⊗	PTL-39-430	Şeffaf	9,53	15,24	-	750	M61-R6010	BMP61, BMP71
∞	PTL-46-430	Şeffaf	9,53	8,00	-	1	M61-R6010	BMP61, BMP71
∞	PTL-8-430	Şeffaf	12,70	-	-	1	M61-R6010	BMP61, BMP71
⊙	M61C-500-430	Şeffaf	12,70	-	-	1	M61-R6010	BMP61
B-432: Polyester								
▲	PTL-10-432	Şeffaf	19,05	6,35	9,52	750	M61-R6010	BMP61, BMP71
∞	PTL-8-432	Şeffaf	12,70	-	-	1	M61-R6010	BMP61, BMP71
B-7551: Polyester								
∞	PTLTB-8-7551	Şeffaf	8,00	-	-	1	M61-R6010	BMP61, BMP71



Ayrıntılı bir malzeme dizini için bkz. sayfa 33-35.

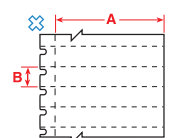
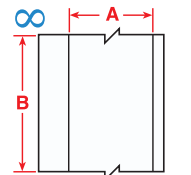
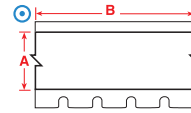
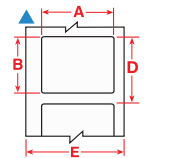
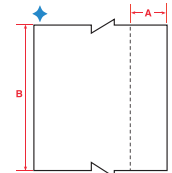
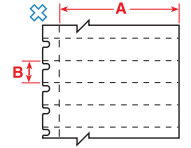
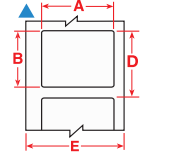

KOMPONENT İŞARETLEME

RAF, PANEL VE GENEL DATAKOM İŞARETLEME

- Raf, bölme, çerçeve, yuva ve diğer ses/veri ekipmanlarını işaretleme için kalıcı yapışkanlı çeşitli boyutlarda dayanıklı malzemeler.

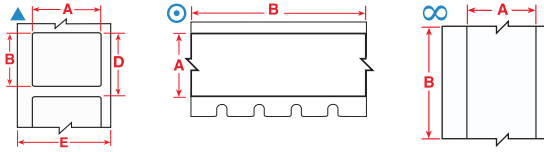

Diyagram	Sipariş Referansı	Renk	Etiket Genişliği A (mm)	Etiket Yüksekliği B (mm)	Etiket Uzunluğu B (m)	Dikey Tekrar D (mm)	Rulo başına etiket sayısı	Yazıcı Şeridi Serisi	Yazıcı Uyumluluğu
B-422: Polyester									
▲	BM71-20-422	Beyaz	25,40	50,80	-	53,98	1000	M61-R6010	BMP61, BMP71
▲	PTL-20-422	Beyaz	50,80	25,40	-	28,57	100	M61-R6610	BMP61, BMP71
◎	M61C-375-422	Beyaz	9,52	-	15,24	-	1	M61-R6010	BMP61
◎	M61C-475-422	Beyaz	12,06	-	15,24	-	1	M61-R6010	BMP61
∞	PTL-8-422	Beyaz	12,70	-	15,24	-	1	M61-R6610	BMP61, BMP71
◎	M61C-500-422	Beyaz	12,70	-	15,24	-	1	M61-R6010	BMP61
◎	M61C-625-422	Beyaz	15,88	-	15,24	-	1	M61-R6010	BMP61
∞	PTL-42-422	Beyaz	25,40	-	15,24	-	1	M61-R6010	BMP61, BMP71
B-423: Polyester									
▲	PTL-10-423	Beyaz	19,05	6,35	-	9,52	750	M61-R6010	BMP61, BMP71
◎	M61C-500-423	Beyaz	12,70	-	15,24	-	1	M61-R6010	BMP61
B-428: Metalize Polyester									
◎	M61C-500-428	Gümüş	12,70	-	15,24	-	1	M61-R4310	BMP61
B-430: Polyester									
▲	PTL-28-430	Şeffaf	38,10	6,35	-	9,52	750	M61-R6010	BMP61, BMP71
◎	M61C-375-430	Şeffaf	9,52	-	15,24	-	1	M61-R6010	BMP61
∞	PTL-8-430	Şeffaf	12,70	-	15,24	-	1	M61-R6010	BMP61, BMP71
◎	M61C-500-430	Şeffaf	12,70	-	15,24	-	1	M61-R6010	BMP61
∞	PTL-42-430	Şeffaf	25,40	-	15,24	-	1	M61-R6010	BMP61, BMP71
B-432: Polyester									
▲	PTL-11-432	Şeffaf	19,05	12,70	-	15,88	500	M61-R6010	BMP61, BMP71
∞	PTL-101-432	Şeffaf	6,35	-	15,24	-	1	M61-R6010	BMP61, BMP71
∞	PTL-8-432	Şeffaf	12,70	-	15,24	-	1	M61-R6010	BMP61, BMP71
∞	PTL-42-432	Şeffaf	25,40	-	15,24	-	1	M61-R6010	BMP61, BMP71
∞	PTL-43-432	Şeffaf	48,26	-	15,24	-	1	M61-R6010	BMP61, BMP71
B-483: Polyester									
∞	PTL-101-483	Beyaz	6,35	-	15,24	-	1	M61-R6010	BMP61, BMP71
◎	M61C-500-483	Beyaz	12,70	-	15,24	-	1	M61-R6010	BMP61
∞	PTL-42-483	Beyaz	25,40	-	15,24	-	1	M61-R6010	BMP61, BMP71
∞	PTL-43-483	Beyaz	48,26	-	15,24	-	1	M61-R6010	BMP61, BMP71

"B" ile başlayan sipariş referansları büyük kutu etiketleri belirtir.

VARLIK VE KOMPONENT İŞARETLEME

DERECELENDİRME VE İSİM LEVHASI ETİKETLERİ

- Düşük enerjili yüzeyler ve dokulu yüzeyler dahil olmak üzere ticari/endüstriyel uygulamalarda kullanım için kuvvetli yapışkanlı birçok malzeme arasından dilediğinizi seçin.



Diyagram	Sipariş Referansı	Renk	Etiket Genişliği A (mm)	Etiket Yüksekliği B (mm)	Etiket Uzunluğu B (m)	Dikey Tekrar D (mm)	Rulo başına etiket sayısı	Yazıcı Şeridi Serisi	Yazıcı Uyumluluğu
B-422: Polyester									
◎	M61C-375-422	Beyaz	9,52	-	15,24	-	1	M61-R6010	BMP61
∞	PTL-46-422	Beyaz	9,53	-	15,24	-	1	M61-R6010	BMP61, BMP71
◎	M61C-475-422	Beyaz	12,06	-	15,24	-	1	M61-R6010	BMP61
∞	PTL-8-422	Beyaz	12,70	-	15,24	-	1	M61-R6610	BMP61, BMP71
◎	M61C-500-422	Beyaz	12,70	-	15,24	-	1	M61-R6010	BMP61
◎	M61C-625-422	Beyaz	15,88	-	15,24	-	1	M61-R6010	BMP61
∞	PTL-42-422	Beyaz	25,40	-	15,24	-	1	M61-R6610	BMP61, BMP71
∞	PTL-43-422	Beyaz	48,26	-	15,24	-	1	M61-R6610	BMP61, BMP71

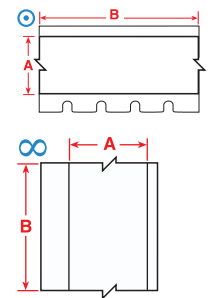

>>

DERECELENDİRME VE İSİM LEVHASI ETİKETLERİ (DEVAMI)

Diyagram	Sipariş Referansı	Renk	Etiket Genişliği A (mm)	Etiket Yüksekliği B (mm)	Etiket Uzunluğu B (m)	Dikey Tekrar D (mm)	Rulo başına etiket sayısı	Yazıcı Şeridi Serisi	Yazıcı Uyumluluğu
B-423: Polyester									
	PTL-24-423-BK	Beyaz, 1,6 mm Siyah Kenarlıklıklı	28,70	12,70	-	15,87	500	M61-R6010	BMP61, BMP71
	M61C-500-423	Beyaz	12,70	-	15,24	-	1	M61-R6010	BMP61
B-428: Metalize Polyester									
	PTL-15-428	Gümüş	25,40	6,99	-	10,16	750	M61-R4310	BMP61, BMP71
	PTL-17-428	Gümüş	25,40	12,70	-	15,87	500	M61-R4310	BMP61, BMP71
	PTL-24-428-BK	Gümüş, 1,6 mm Siyah Kenarlıklıklı	28,70	12,70	-	79,37	500	M61-R4310	BMP61, BMP71
	PTL-26-428	Gümüş	31,75	69,85	-	15,87	100	M61-R4310	BMP61, BMP71
	PTL-29-428	Gümüş	38,10	12,70	-	73,02	500	M61-R4310	BMP61, BMP71
	PTL-20-428	Gümüş	50,80	25,40	-	15,88	100	M61-R4310	BMP61, BMP71
	PTL-22-428	Gümüş	76,20	25,40	-	79,37	100	M61-R4310	BMP61, BMP71
	PTL-37-428	Gümüş	76,20	48,26	-	104,77	100	M61-R4310	BMP61, BMP71
	PTL-38-428	Gümüş	101,60	48,26	-	28,57	100	M61-R4310	BMP61, BMP71
	PTL-8-428	Gümüş	12,70	-	15,24	-	1	M61-R4310	BMP61, BMP71
	M61C-500-428	Gümüş	12,70	-	15,24	-	1	M61-R4310	BMP61
B-432: Polyester									
	PTL-10-432	Şeffaf	19,05	6,35	-	9,62	750	M61-R6010	BMP61, BMP71
	PTL-11-432	Şeffaf	19,05	12,70	-	15,88	500	M61-R6010	BMP61, BMP71
	PTL-17-432	Şeffaf	25,40	12,70	-	15,87	500	M61-R6010	BMP61, BMP71
	PTL-101-432	Şeffaf	6,35	-	15,24	-	1	M61-R6010	BMP61, BMP71
	PTL-8-432	Şeffaf	12,70	-	15,24	-	1	M61-R6010	BMP61, BMP71
	PTL-42-432	Şeffaf	25,40	-	15,24	-	1	M61-R6010	BMP61, BMP71
	PTL-43-432	Şeffaf	48,26	-	15,24	-	1	M61-R6010	BMP61, BMP71
B-435: Metalize Polyester									
	PTL-32-435	Gümüş	-	-	-	3,17	250	M61-R6010	BMP61, BMP71
	PTL-16-435	Gümüş	25,40	9,53	-	12,70	500	M61-R6010	BMP61, BMP71
	PTL-17-435	Gümüş	25,40	12,70	-	15,87	500	M61-R6010	BMP61, BMP71
	PTL-29-435	Gümüş	38,10	12,70	-	15,88	500	M61-R6010	BMP61, BMP71
	PTL-30-435	Gümüş	38,10	19,05	-	22,22	250	M61-R6010	BMP61, BMP71
	PTL-31-435	Gümüş	38,10	25,40	-	28,57	250	M61-R6010	BMP61, BMP71
	PTL-20-435	Gümüş	50,80	25,40	-	79,37	100	M61-R6010	BMP61, BMP71
	PTL-37-435	Gümüş	76,20	48,26	-	104,77	100	M61-R6010	BMP61, BMP71
	PTL-38-435	Gümüş	101,60	48,26	-	28,57	100	M61-R6010	BMP61, BMP71
	PTL-43-435	Gümüş	48,26	-	15,24	-	1	M61-R6010	BMP61, BMP71
B-483: Polyester									
	PTL-61-483	Beyaz	12,70	50,80	-	53,97	100	M61-R6010	BMP61, BMP71
	PTL-62-483	Beyaz	19,05	101,60	-	104,77	50	M61-R6010	BMP61, BMP71
	PTL-63-483	Beyaz	19,05	203,20	-	206,37	50	M61-R6010	BMP61, BMP71
	PTL-65-483	Beyaz	34,93	25,40	-	28,57	250	M61-R6010	BMP61, BMP71
	PTL-32-483	Beyaz	38,10	38,10	-	41,27	250	M61-R6010	BMP61, BMP71
	PTL-30-483	Beyaz	38,10	19,05	-	22,22	250	M61-R6010	BMP61, BMP71
	PTL-20-483	Beyaz	50,80	25,40	-	79,37	100	M61-R6010	BMP61, BMP71
	PTL-37-483	Beyaz	76,20	48,26	-	104,77	100	M61-R6010	BMP61, BMP71
	PTL-38-483	Beyaz	101,60	48,26	-	28,57	100	M61-R6010	BMP61, BMP71
B-486: Metalize Polyester									
	PTL-16-486	Gümüş	25,40	9,53	-	12,70	500	M61-R4310	BMP61, BMP71
	PTL-17-486	Gümüş	25,40	12,70	-	15,87	500	M61-R4310	BMP61, BMP71
	PTL-19-486	Gümüş	25,40	25,40	-	28,57	250	M61-R4310	BMP61, BMP71
	PTL-24-486-BK	Gümüş, 1,6 mm Siyah Kenarlıklıklı	28,70	12,70	-	15,87	500	M61-R4310	BMP61, BMP71
	PTL-30-486	Gümüş	38,10	19,05	-	22,22	250	M61-R4310	BMP61, BMP71
	PTL-29-486	Gümüş	38,10	12,70	-	15,88	500	M61-R4310	BMP61, BMP71
	PTL-31-486	Gümüş	38,10	25,40	-	28,57	250	M61-R4310	BMP61, BMP71
	PTL-32-486	Gümüş	38,10	38,10	-	41,27	250	M61-R4310	BMP61, BMP71
	PTL-20-486	Gümüş	50,80	25,40	-	79,37	100	M61-R4310	BMP61, BMP71
	PTL-37-486	Gümüş	76,20	48,26	-	104,77	100	M61-R4310	BMP61, BMP71
	PTL-38-486	Gümüş	101,60	48,26	-	28,57	100	M61-R4310	BMP61, BMP71
	PTL-43-486	Gümüş	-	-	15,24	-	1	M61-R4310	BMP61, BMP71
B-489: Polyester									
	PTL-16-489	Beyaz	25,40	9,53	-	12,70	500	M61-R4310	BMP61, BMP71
	PTL-17-489	Beyaz	25,40	12,70	-	15,87	500	M61-R4310	BMP61, BMP71
	PTL-19-489	Beyaz	25,40	25,40	-	28,57	250	M61-R4310	BMP61, BMP71
	PTL-30-489	Beyaz	38,10	19,05	-	22,22	250	M61-R4310	BMP61, BMP71
	PTL-29-489	Beyaz	38,10	12,70	-	15,88	500	M61-R4310	BMP61, BMP71
	PTL-31-489	Beyaz	38,10	25,40	-	28,57	250	M61-R4310	BMP61, BMP71
	PTL-32-489	Beyaz	38,10	38,10	-	41,27	250	M61-R4310	BMP61, BMP71
	PTL-20-489	Beyaz	50,80	25,40	-	79,37	100	M61-R4310	BMP61, BMP71
	PTL-37-489	Beyaz	76,20	48,26	-	104,77	100	M61-R4310	BMP61, BMP71
	PTL-38-489	Beyaz	101,60	48,26	-	28,57	100	M61-R4310	BMP61, BMP71
	PTL-101-489	Beyaz	6,35	-	15,24	-	1	M61-R4310	BMP61, BMP71
	PTL-8-489	Beyaz	12,70	-	15,24	-	1	M61-R4310	BMP61, BMP71
	PTL-42-489	Beyaz	25,40	-	15,24	-	1	M61-R4310	BMP61, BMP71
	PTL-100-489	Beyaz	33,02	-	15,24	-	1	M61-R4310	BMP61, BMP71
	PTL-43-489	Beyaz	48,26	-	15,24	-	1	M61-R4310	BMP61, BMP71
B-499: Naylon Bez									
	PTL-81-499	Beyaz	48,26	6,35	-	9,52	750	M61-R4310	BMP61, BMP71
	PTL-78-499	Beyaz	48,26	25,40	-	28,57	250	M61-R4310	BMP61, BMP71

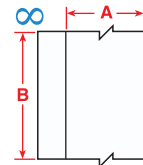
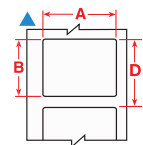
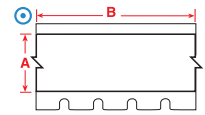
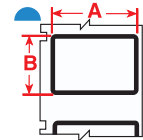

VARLIK VE KOMPONENT İŞARETLEME

PERMASHIELD™ ETİKETLER

- Bu etiketler, basılı etiketin üzerine uygulanacak ayrı bir üst laminasyonla birlikte sunulur.
- Etiket, çok zorlu ortamlarda bile belirgin ve okuması kolay şekilde kalmaya devam eder.
- Üst laminasyon, uygulandığında her bir tarafta etiketin dışına doğru etiketin üzerini kaplar.

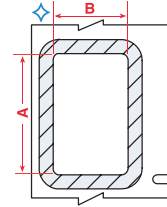

Diyagram	Sipariş Referansı	Renk	Etiket Genişliği A (mm)	Etiket Yüksekliği B (mm)	Üst Laminasyon Boyutları - Genişlik (mm)	Üst Laminasyon Boyutları - Yükseklik (mm)	Dikey Tekrar D (mm)	Rulo başına etiket sayısı	Yazıcı Şeridi Serisi	Yazıcı Uyumluluğu
B-422/B-966B: Polyester Üst Laminasyon ile Polyester										
◇	PTPSL-17-422	Beyaz	25,40	12,70	31,75	19,05	28,57	500	M61-R6010	BMP61, BMP71
◇	PTPSL-20-422	Beyaz	50,80	25,40	57,15	31,75	53,97	100	M61-R6010	BMP61, BMP71
◇	PTPSL-26-422	Beyaz	69,85	31,75	76,20	38,10	73,02	100	M61-R6010	BMP61, BMP71
◇	PTPSL-50-422	Beyaz	76,20	41,91	82,55	48,26	79,37	100	M61-R6010	BMP61, BMP71
B-424/B-966B: Polyester Üst Laminasyon ile Kağıt										
◇	PTPSL-17-424	Beyaz	25,40	12,70	31,75	19,05	25,57	500	M61-R4310	BMP61, BMP71
◇	PTPSL-20-424	Beyaz	50,80	25,40	57,15	31,75	53,97	100	M61-R4310	BMP61, BMP71
B-428/B-966: Polyester Üst Laminasyon ile Metalize Polyester										
◇	PTPSL-17-428	Gümüş	25,40	12,70	31,75	19,05	25,57	500	M61-R4310	BMP61, BMP71
◇	PTPSL-20-428	Gümüş	50,80	25,40	57,15	31,75	53,97	100	M61-R4310	BMP61, BMP71
◇	PTPSL-26-428	Gümüş	69,85	31,75	76,20	38,10	73,02	100	M61-R4310	BMP61, BMP71
◇	PTPSL-50-428	Gümüş	76,20	41,91	82,55	48,26	79,37	100	M61-R4310	BMP61, BMP71

HAZIR BASKILI ETİKETLER

- Hazır baskılı başlıklara sahip yazdırılabilir etiketler sayesinde müşterileri, büyük ölçüde görünür başlıkların yanına değişken bilgiler yazdırabilir.

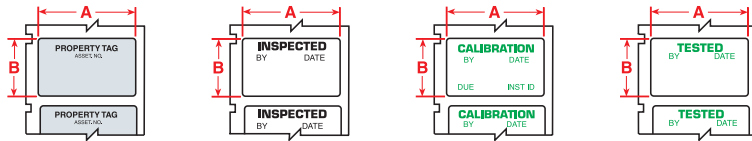

Sipariş Referansı	Renk	Etiket Genişliği A (mm)	Etiket Yüksekliği B (mm)	Dikey Tekrar D (mm)	Başlık	Rulo başına etiket sayısı	Yazıcı Şeridi Serisi	Yazıcı Uyumluluğu
B-422: Polyester								
PTL-35-422-PROP	Beyaz üzerine Siyah	41,40	19,05	22,22	PROPERTY TAG	250	M61-R6010	BMP61, BMP71
B-423: Polyester								
PTL-30-423-INSP	Beyaz üzerine Siyah	19,05	38,10	41,27	INSPECTED BY	250	M61-R6010	BMP61, BMP71
PTL-30-423-CALI	Beyaz üzerine Yeşil	19,05	38,10	41,27	CALIBRATION	250	M61-R6010	BMP61, BMP71
PTL-30-423-TEST	Beyaz üzerine Yeşil	19,05	38,10	41,27	TESTED	250	M61-R6010	BMP61, BMP71
PTL-35-423-PROP	Beyaz üzerine Siyah	41,40	19,05	22,22	PROPERTY TAG	250	M61-R6010	BMP61, BMP71
B-428: Metalize Polyester								
PTL-30-428-CALI	Beyaz üzerine Yeşil	19,05	38,10	41,27	CALIBRATION	250	M61-R4310	BMP61, BMP71
PTL-35-428-PROP	Gümüş üzerine Siyah	41,40	19,05	22,22	PROPERTY TAG	250	M61-R4310	BMP61, BMP71

KAĞIT ETİKETLER

- Hafif hizmetlerde genel tanımlamalar için ekonomik seçim.
- Beyaz renk ve mat görünüm.
- Barkod baskıları için mükemmel kontrast ve kirlere karşı dayanıklılık.

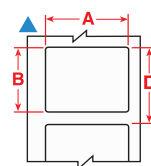

Diyagram	Sipariş Referansı	Renk	Etiket Genişliği A (mm)	Etiket Yüksekliği B (mm)	Dikey Tekrar D (mm)	Rulo başına etiket sayısı	Yazıcı Şeridi Serisi	Yazıcı Uyumluluğu
B-424: Kağıt								
▲	PTL-80-424	Beyaz	22,86	19,05	22,22	250	M61-R4310	BMP61, BMP71
▲	BM71-20-424	Beyaz	25,40	50,80	53,98	1000	M61-R4310	BMP61, BMP71
▲	PTL-20-424	Beyaz	50,80	25,40	28,57	100	M61-R4310	BMP61, BMP71
▲	PTL-22-424	Beyaz	76,20	25,40	79,37	100	M61-R4310	BMP61, BMP71
▲	PTL-37-424	Beyaz	76,20	48,26	79,37	100	M61-R4310	BMP61, BMP71
▲	PTL-38-424	Beyaz	101,60	48,26	104,77	100	M61-R4310	BMP61, BMP71

"B" ile başlayan sipariş referansları büyük kutu etiketleri belirtir.

i Ayrıntılı bir malzeme dizini için bkz. sayfa 33-35.

VARLIK VE BİLEŞEN İŞARETLEME



GENEL ENDÜSTRİYEL İŞARETLEME

- Duvar, kapı, panel, raf ve ekipman gibi pürüzlü veya pürüzsüz yüzeylere iyi uyum sağlayan katlanabilir vinil. Yağ, deterjan, kir, kir tabakası ve birçok çözeltiye mükemmel dayanıklılık.

Diyagram	Sipariş Referansı	Renk	Etiket Genişliği A (mm)	Etiket Uzunluğu B (m)	Rulo başına etiket sayısı	Yazıcı Şeridi Serisi	Yazıcı Uyumluluğu
B-439: Vinil							
∞	PTL-8-439-BK	Siyah	12,70	15,24	1	M61-R6010	BMP61, BMP71
∞	PTL-8-439-BL	Mavi	12,70	15,24	1	M61-R6010	BMP61, BMP71
∞	PTL-8-439-GN	Yeşil	12,70	15,24	1	M61-R6010	BMP61, BMP71
∞	PTL-8-439-OR	Turuncu	12,70	15,24	1	M61-R6010	BMP61, BMP71
∞	PTL-8-439-RD	Kırmızı	12,70	15,24	1	M61-R6010	BMP61, BMP71
∞	PTL-8-439	Beyaz	12,70	15,24	1	M61-R6010	BMP61, BMP71
∞	PTL-8-439-YL	Sarı	12,70	15,24	1	M61-R6010	BMP61, BMP71
∞	PTL-42-439-BK	Siyah	25,40	15,24	1	M61-R6010	BMP61, BMP71
∞	PTL-42-439-BL	Mavi	25,40	15,24	1	M61-R6010	BMP61, BMP71
∞	PTL-42-439-GR	Yeşil	25,40	15,24	1	M61-R6010	BMP61, BMP71
∞	PTL-42-439-OR	Turuncu	25,40	15,24	1	M61-R6010	BMP61, BMP71
∞	PTL-42-439-RD	Kırmızı	25,40	15,24	1	M61-R6010	BMP61, BMP71
∞	PTL-42-439	Beyaz	25,40	15,24	1	M61-R6010	BMP61, BMP71
∞	PTL-42-439-YL	Sarı	25,40	15,24	1	M61-R6010	BMP61, BMP71
∞	PTL-43-439-BK	Siyah	48,26	15,24	1	M61-R6010	BMP61, BMP71
∞	PTL-43-439-BL	Mavi	48,26	15,24	1	M61-R6010	BMP61, BMP71
∞	PTL-43-439-GR	Yeşil	48,26	15,24	1	M61-R6010	BMP61, BMP71
∞	PTL-43-439-OR	Turuncu	48,26	15,24	1	M61-R6010	BMP61, BMP71
∞	PTL-43-439-RD	Kırmızı	48,26	15,24	1	M61-R6010	BMP61, BMP71
∞	PTL-43-439	Beyaz	48,26	15,24	1	M61-R6010	BMP61, BMP71
∞	PTL-43-439-YL	Sarı	48,26	15,24	1	M61-R6010	BMP61, BMP71

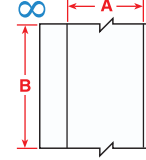

BİLEŞEN İŞARETLEME

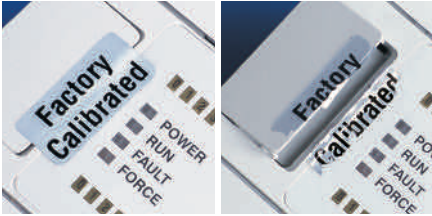

GÜVENLİK TANIMLAMA ETİKETLERİ

- Emniyet belirteçli bant, çıkarılırken minik parçacıklara ayrılarak tahrip olur ve bu da etiketi çıkarmaya yönelik herhangi bir girişimi çok zor ve zaman alıcı hale getirir.

Diyagram	Sipariş Referansı	Renk	Etiket Genişliği A (mm)	Etiket Yüksekliği B (mm)	Dikey Tekrar D (mm)	Rulo başına etiket sayısı	Yazıcı Şeridi Serisi	Yazıcı Uyumluluğu
B-362: Emniyet Belirteçli Metalize Vinil								
▲	PTL-17-362	Gümüş	25,40	12,70	15,87	500	M61-R6010	BMP61, BMP71
▲	PTL-31-362	Gümüş	38,10	25,40	28,57	250	M61-R6010	BMP61, BMP71
▲	PTL-20-362	Gümüş	50,80	25,40	28,57	100	M61-R6010	BMP61, BMP71
▲	PTL-37-362	Gümüş	48,26	76,20	79,37	100	M61-R6010	BMP61, BMP71
B-7351: Emniyet Belirteçli Vinil								
▲	PTL-17-7351	Beyaz	25,40	12,70	15,87	500	M61-R6010	BMP61, BMP71
▲	PTL-31-7351	Beyaz	38,10	25,40	28,57	250	M61-R6010	BMP61, BMP71
▲	PTL-20-7351	Beyaz	50,80	25,40	28,57	100	M61-R6010	BMP61, BMP71
▲	PTL-37-351	Beyaz	48,26	76,20	79,37	100	M61-R6010	BMP61, BMP71
B-7546: Emniyet Belirteçli Polyester								
▲	PTL-17-7546	Beyaz	25,40	12,70	15,87	500	M61-R6010	BMP61, BMP71
▲	PTL-31-7546	Beyaz	38,10	25,40	28,57	250	M61-R6010	BMP61, BMP71
▲	PTL-20-7546	Beyaz	50,80	25,40	25,57	100	M61-R6010	BMP61, BMP71
B-7576: Emniyet Belirteçli Metalize Polyester								
▲	PTL-17-7576	Gümüş	25,40	12,70	15,87	500	M61-R6010	BMP61, BMP71
▲	PTL-31-7576	Gümüş	38,10	25,40	28,57	250	M61-R6010	BMP61, BMP71
▲	PTL-20-7576	Gümüş	50,80	25,40	28,57	100	M61-R6010	BMP61, BMP71
▲	PTL-37-7576	Gümüş	48,26	76,20	79,37	100	M61-R6010	BMP61, BMP71

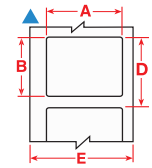

Ayrıntılı bir malzeme dizini için bkz. sayfa 33-35.



TERMAL TRANSFERLE YAZDIRILABİLEN ÜRÜNLER İÇİN DEVRE KARTI İŞLEM ÇİZELGESİ

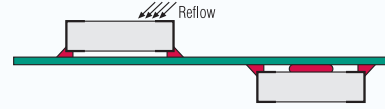
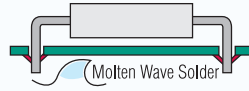

	Delikten Geçirme Teknolojisi		Yüze Montaj Teknolojisi (SMT)		İşlem Sonrası
	Üst	Alt	Üst veya Alt		
B-717, B-718, B-719, B-724, B-727	Var	Var	Var		Var
B-422, B-423, B-430, B-437, B-459, B-473, B-488	Var*	Hayır	Hayır		Var

*Aşırı yüksek sıcaklıkta bu malzemelerin test edilmesi önerilir.

DEVRE KARTI İŞARETLEME

POLYESTER ETİKETLER

- Röle, solenoid, PCB, elektronik komponentler ve daha fazlası için çeşitli türde yüksek dirençli polyester malzemeler.

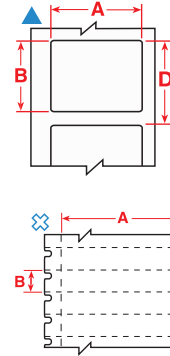

Diyagram	Sipariş Referansı	Renk	Etiket Genişliği A (mm)	Etiket Yüksekliği B (mm)	Etiket Uzunluğu B (m)	Dikey Tekrar D (mm)	Rulo başına etiket sayısı	Yazıcı Şeridi Serisi	Yazıcı Uyumluluğu
B-422: Polyester									
▲	PTL-32-422	Beyaz	38,10	38,10	-	41,28	250	M61-R6010	BMP61, BMP71
▲	PTL-5-422	Beyaz	12,70	5,08	-	8,25	750	M61-R6010	BMP61, BMP71
▲	PTL-44-422	Beyaz	12,70	9,53	-	12,70	500	M61-R6010	BMP61, BMP71
▲	PTL-7-422	Beyaz	12,70	12,70	-	15,87	500	M61-R6010	BMP61, BMP71
▲	PTL-19-422	Beyaz	25,40	25,40	-	28,57	250	M61-R6010	BMP61, BMP71
▲	PTL-17-422	Beyaz	25,40	12,70	-	15,87	500	M61-R6010	BMP61, BMP71
▲	PTL-16-422	Beyaz	25,40	9,53	-	12,70	500	M61-R6010	BMP61, BMP71
▲	PTL-29-422	Beyaz	38,10	12,70	-	15,88	500	M61-R6010	BMP61, BMP71
▲	PTL-30-422	Beyaz	38,10	19,05	-	22,22	250	M61-R6010	BMP61, BMP71
▲	PTL-45-422	Beyaz	38,10	9,53	-	12,70	500	M61-R6010	BMP61, BMP71
▲	PTL-20-422	Beyaz	50,80	25,40	-	25,57	100	M61-R6010	BMP61, BMP71
▲	PTL-22-422	Beyaz	25,40	76,20	-	79,37	100	M61-R6010	BMP61, BMP71
▲	PTL-37-422	Beyaz	48,26	76,20	-	79,37	100	M61-R6010	BMP61, BMP71
▲	PTL-23-422	Beyaz	25,40	101,60	-	104,77	100	M61-R6010	BMP61, BMP71
▲	PTL-38-422	Beyaz	48,26	101,60	-	104,77	100	M61-R6010	BMP61, BMP71
⊗	PTL-39-422	Beyaz	9,53	15,24	15,24	-	750	M61-R6010	BMP61, BMP71
B-423: Polyester									
▲	PTL-1-423	Beyaz	6,35	6,35	-	9,52	750	M61-R6010	BMP61, BMP71
▲	PTL-3-423	Beyaz	9,53	9,53	-	12,70	500	M61-R6010	BMP61, BMP71
▲	PTL-4-423	Beyaz	10,16	10,16	-	13,33	500	M61-R6010	BMP61, BMP71
▲	PTL-5-423	Beyaz	12,70	5,08	-	8,25	750	M61-R6010	BMP61, BMP71
▲	PTL-6-423	Beyaz	12,70	6,99	-	10,16	750	M61-R6010	BMP61, BMP71
▲	PTL-9-423	Beyaz	16,51	5,08	-	8,25	750	M61-R6010	BMP61, BMP71
B-430: Polyester									
▲	PTL-71-430	Şeffaf	8,89	5,08	-	8,25	750	M61-R6010	BMP61, BMP71
▲	PTL-7-430	Şeffaf	12,70	12,70	-	15,87	500	M61-R6010	BMP61, BMP71
▲	PTL-6-430	Şeffaf	12,70	6,99	-	10,16	750	M61-R6010	BMP61, BMP71
▲	PTL-44-430	Şeffaf	12,70	9,53	-	12,70	500	M61-R6010	BMP61, BMP71
B-437: Polivinil florür									
▲	PTL-10-437	Beyaz	19,05	6,35	-	9,52	750	M61-R4310	BMP61, BMP71
▲	PTL-15-437	Beyaz	25,40	6,99	-	10,16	750	M61-R4310	BMP61, BMP71
▲	PTL-29-437	Beyaz	38,10	12,70	-	15,87	500	M61-R4310	BMP61, BMP71
B-459: Polyester									
▲	PTL-29-459	Beyaz	38,10	12,70	-	15,88	500	M61-R6010	BMP61, BMP71
▲	PTL-30-459	Beyaz	38,10	19,05	-	22,22	250	M61-R6010	BMP61, BMP71
▲	PTL-20-459	Beyaz	50,80	25,40	-	28,57	100	M61-R6010	BMP61, BMP71
B-473: Statik Korumalı Polyester:									
▲	PTL-1-473	Beyaz	6,35	6,35	-	9,52	750	M61-R6010	BMP61, BMP71
▲	PTL-5-473	Beyaz	12,70	5,08	-	8,25	750	M61-R6010	BMP61, BMP71
▲	PTL-6-473	Beyaz	12,70	6,99	-	10,16	750	M61-R6010	BMP61, BMP71
▲	PTL-9-473	Beyaz	16,51	5,08	-	8,25	750	M61-R6010	BMP61, BMP71
▲	PTL-10-473	Beyaz	19,05	6,35	-	9,52	750	M61-R6010	BMP61, BMP71
▲	PTL-16-473	Beyaz	25,40	9,53	-	12,70	500	M61-R6010	BMP61, BMP71
▲	PTL-17-473	Beyaz	25,40	12,70	-	15,87	500	M61-R6010	BMP61, BMP71
▲	PTL-28-473	Beyaz	38,10	6,35	-	9,52	750	M61-R6010	BMP61, BMP71
B-488: Polyester									
▲	PTL-80-488	Beyaz	19,05	22,86	-	26,03	250	M61-R4310	BMP61, BMP71
▲	PTL-97-488	Beyaz	22,86	22,86	-	26,03	250	M61-R4310	BMP61, BMP71



Ayrıntılı bir malzeme dizini için bkz. sayfa 33-35.

DEVRE KARTI İŞARETLEME

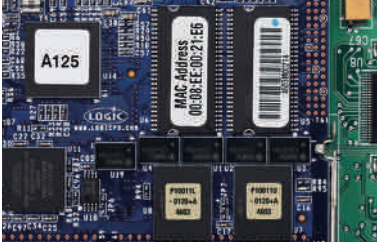

POLIİMİD ETİKETLER

- Röle, solenoid, PCB ve elektronik componentler için çeşitli türde yüksek dirençli poliimid malzemeler.

Diyagram	Sipariş Referansı	Renk	Etiket Genişliği A (mm)	Etiket Yüksekliği B (mm)	Dikey Tekrar D (mm)	Rulo başına etiket sayısı	Yazıcı Şeridi Serisi	Yazıcı Uyumluluğu
B-717: Poliimid								
▲	PTL-1-717	Beyaz	6,35	6,35	9,52	750	M61-R6010	BMP61, BMP71
▲	PTL-3-717	Beyaz	9,53	9,53	12,70	500	M61-R6010	BMP61, BMP71
▲	PTL-9-717	Beyaz	16,51	5,08	8,25	750	M61-R6010	BMP61, BMP71
▲	PTL-10-717	Beyaz	19,05	6,35	9,52	750	M61-R6010	BMP61, BMP71
▲	PTL-14-717	Beyaz	25,40	4,75	7,92	750	M61-R6010	BMP61, BMP71
▲	PTL-25-717	Beyaz	31,75	6,35	9,52	750	M61-R6010	BMP61, BMP71
▲	PTL-27-717	Beyaz	38,10	3,18	6,35	750	M61-R6010	BMP61, BMP71
▲	PTL-28-717	Beyaz	38,10	6,35	9,52	750	M61-R6010	BMP61, BMP71
▲	PTL-2-717	Beyaz	50,80	6,35	9,52	100	M61-R6010	BMP61, BMP71
B-718: Poliimid								
▲	PTL-1-718	Beyaz	6,35	6,35	9,52	750	M61-R6010	BMP61, BMP71
▲	PTL-3-718	Beyaz	9,53	9,53	12,70	500	M61-R6010	BMP61, BMP71
▲	PTL-4-718	Beyaz	10,16	10,16	13,33	500	M61-R6010	BMP61, BMP71
▲	PTL-6-718	Beyaz	12,70	6,99	10,16	750	M61-R6010	BMP61, BMP71
▲	PTL-9-718	Beyaz	16,51	5,08	8,25	750	M61-R6010	BMP61, BMP71
▲	PTL-10-718	Beyaz	19,05	6,35	9,52	750	M61-R6010	BMP61, BMP71
▲	PTL-13-718	Beyaz	22,86	6,35	9,52	750	M61-R6010	BMP61, BMP71
▲	PTL-14-718	Beyaz	25,40	4,75	7,92	750	M61-R6010	BMP61, BMP71
▲	PTL-16-718	Beyaz	25,40	9,53	12,70	500	M61-R6010	BMP61, BMP71
▲	PTL-28-718	Beyaz	38,10	6,35	9,52	750	M61-R6010	BMP61, BMP71
B-719: Poliimid								
▲	PTL-4-719	Beyaz	10,16	10,16	13,33	500	M61-R6010	BMP61, BMP71
▲	PTL-6-719	Beyaz	12,70	6,99	10,16	750	M61-R6010	BMP61, BMP71
▲	PTL-9-719	Beyaz	16,51	5,08	8,25	750	M61-R6010	BMP61, BMP71
▲	PTL-10-719	Beyaz	19,05	6,35	8,52	750	M61-R6010	BMP61, BMP71
▲	PTL-13-719	Beyaz	22,86	6,35	9,52	750	M61-R6010	BMP61, BMP71
▲	PTL-16-719	Beyaz	25,40	9,53	12,70	500	M61-R6010	BMP61, BMP71
▲	PTL-17-719	Beyaz	25,40	12,70	15,87	500	M61-R6010	BMP61, BMP71
▲	PTL-28-719	Beyaz	38,10	6,35	9,52	750	M61-R6010	BMP61, BMP71
B-724: Poliimid								
▲	PTL-1-724	Amber	6,35	6,35	9,52	750	M61-R4310	BMP61, BMP71
▲	PTL-3-724	Amber	9,53	9,53	12,70	500	M61-R4310	BMP61, BMP71
▲	PTL-4-724	Amber	10,16	10,16	13,33	500	M61-R4310	BMP61, BMP71
▲	PTL-6-724	Amber	12,70	6,99	10,16	750	M61-R4310	BMP61, BMP71
▲	PTL-9-724	Amber	16,51	5,08	8,25	750	M61-R4310	BMP61, BMP71
▲	PTL-10-724	Amber	19,05	6,35	9,52	750	M61-R4310	BMP61, BMP71
▲	PTL-13-724	Amber	22,86	6,35	9,52	750	M61-R4310	BMP61, BMP71
▲	PTL-16-724	Amber	25,40	9,53	12,70	500	M61-R4310	BMP61, BMP71
▲	PTL-17-724	Amber	25,40	12,70	15,87	500	M61-R4310	BMP61, BMP71
▲	PTL-25-724	Amber	31,75	6,35	8,52	750	M61-R4310	BMP61, BMP71
▲	PTL-27-724	Amber	38,10	3,18	6,35	750	M61-R4310	BMP61, BMP71
▲	PTL-28-724	Amber	38,10	6,35	9,52	750	M61-R4310	BMP61, BMP71
▲	PTL-2-724	Amber	50,80	6,35	9,52	100	M61-R4310	BMP61, BMP71
B-727: Poliimid								
▲	PTL-1-727	Beyaz	6,35	6,35	9,52	750	M61-R6010	BMP61, BMP71
▲	PTL-3-727	Beyaz	9,53	9,53	12,70	500	M61-R6010	BMP61, BMP71
▲	PTL-4-727	Beyaz	10,16	10,16	13,33	500	M61-R6010	BMP61, BMP71
▲	PTL-6-727	Beyaz	12,70	6,99	10,16	750	M61-R6010	BMP61, BMP71
▲	PTL-9-727	Beyaz	16,51	5,08	8,25	750	M61-R6010	BMP61, BMP71
▲	PTL-10-727	Beyaz	19,05	6,35	9,52	750	M61-R6010	BMP61, BMP71
▲	PTL-13-727	Beyaz	22,86	6,35	9,52	750	M61-R6010	BMP61, BMP71
▲	PTL-14-727	Beyaz	25,40	4,75	7,92	750	M61-R6010	BMP61, BMP71
▲	PTL-16-727	Beyaz	25,40	9,53	12,7	500	M61-R6010	BMP61, BMP71
▲	PTL-28-727	Beyaz	38,10	6,35	9,52	750	M61-R6010	BMP61, BMP71
▲	PTL-2-727	Beyaz	50,80	6,35	9,52	100	M61-R6010	BMP61, BMP71

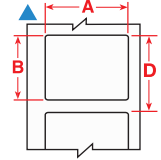























Ayrıntılı bir malzeme dizini için bkz. sayfa 33-35.

Bu bölüm, bu katalog boyunca listelenen Brady malzemelerinin temel öznelikleri, uygulamaları ve uygulanabildiği yerlerde yasalara uygunluğu dahil olmak üzere hızlı bir referans sağlar. Daha ayrıntılı malzeme özneliği ve performans bilgileri için lütfen malzemenin www.bradyeurope.com/tds adresinde listelenen Teknik Veri Sayfasına başvurun.

Brady Malzeme No.	Malzeme	Yüzey	Renk	Sıcaklık (°C) (30 gün test edildi)		Performans Öznelikleri	Özellikler ve Uygulamalar	Onay/Uyumluluk
				Min.	Maks.			
B-109	Polietilen Etiket	Mat	Beyaz	-40 °C	49 °C		Mat yüzeyli beyaz polietilen etiket malzemesi. Çok iletkenli kablolar, envanter, güvenlik uyarısı, tamir ve çalışma var uyarısı üretimi için çok amaçlı ideal etiket. Hava şartlarına karşı dayanıklılık, nem direnci ve çözücüye maruz kalmadan ardından okunabilirlik.	–
B-321	Isıyla Daralan Poliolefin Makaron	Mat	Beyaz	-40 °C	120 °C		Isıyla daralır, yağ ve çözücülere karşı mükemmel dayanıklılık. Mürekkep emici kaplama, kalıcı okunabilirlik sağlar. Makaron işaretleyicileri gerektiren uygulamalar, bilgisayardan yazdırılabilir.	MIL-M-81531; MIL-STD-202'yi karşılar, Yöntem 215J
B-342	Isıyla Daralan Poliolefin Makaron	Mat	Beyaz	-70 °C	130 °C		Tanımlama ve koruma amacıyla kabloların etrafına sıkıca sarılabilen, ısıyla 3:1 oranında daralabilen kablo işaretleme makaronu. Solmaya karşı dirençlidir ve alevlenmeyi geciktirir. Ayrıca sarı ve siyah olarak mevcuttur.	UL Onaylı UL224; SAE-AMS-DTL-23053/5 C (Sınıf 1); SAE-AS-81531
B-345	Yüksek Sıcaklıklı Isıyla Daralan Poliviniliden Florür Makaron	Mat	Beyaz	-55 °C	225 °C		Özel olarak yüksek sıcaklıklı ve düşük vakum gaz çıkışlı uygulamalar için tasarlanmış, ısıyla 2:1 oranında daralabilen kablo işaretleme makaronu. Isıyla daralabilen bu kablo işaretleme makaronları, radyasyona maruz kalmış yüksek sıcaklıklı PVDF'den yapılır. Ayrıca siyah olarak mevcuttur.	NASA SP-R-0022A Gaz Çıkış Performansı; SAE-AMS-DTL-23053/18 (Sınıf 2); SAE-AS-81531; MIL-STD-202G Yöntem 215K
B-362	Müdahaleye Dayanıklı Metalize Vinil	Parlak	Gümüş	-70 °C	100 °C		Ürüne müdahale edildiğini göstermek ve etiketin tek parça halinde sökülmesini önlemek üzere kolaylıkla çatlayacak şekilde tasarlanmıştır. Malzeme hassas olduğundan, astarından çıkarırken dikkatli olunmalıdır.	–
B-390	Dayanıklı kart		Beyaz	-40 °C	100 °C		Yazdırılmak ve sıkılmış şeffaf PVC Brady Kablo İşaretleme Taşıyıcıları kullanılarak bir kabloya takılmak üzere tasarlanmıştır.	Halojensiz (DIN VDE 0472/parça 815)
B-412	Polipropilen	Mat	Beyaz	-40 °C	100 °C		Mat yüzeyli beyaz polipropilen etiket malzemesi. Yüksek baskı okunabilirliği ve yüksek gerilme direnci sunar.	–
B-422	Polyester	Parlak	Beyaz	-40 °C	100 °C		Çözücü maddelere maruziyete karşı dayanıklı olmak üzere tasarlanmıştır. Bileşen tanımlama, barkod uygulama, varlık ve envanter izleme için kullanılır.	UL Onaylı; CSA Tarafından Kabul Edilmiş
B-422/B-966B	Polyester Üst Laminasyon ile Polyester	Parlak	Beyaz	-40 °C	100 °C		Etiketin ilk önce yazdırılmasını sağlamak amacıyla etiket üstte bulunur ve altında bulunan ayrı bir üst laminasyonla birlikte sağlanır.	UL Onaylı; CSA Tarafından Kabul Edilmiş
B-423	Polyester	Parlak	Beyaz	-70 °C	120 °C		Komponent tanımlama, barkod uygulama, varlık ve envanter izleme için geniş çapta kullanılır.	UL Onaylı; CSA Tarafından Kabul Edilmiş; AGA Onaylı; Halojensiz (DIN VDE 0472/parça 815)
B-424	Kağıt	Mat	Beyaz	-80 °C	50 °C			–
B-424/B-966B	Polyester Üst Laminasyon ile Kağıt	Parlak	Beyaz				Etiketin ilk önce yazdırılmasını sağlamak amacıyla etiket üstte bulunur ve altında bulunan ayrı bir üst laminasyonla birlikte sağlanır.	–
B-425	Polipropilen	Mat	Beyaz	-70 °C	80 °C		Termal transfer yazdırma veya yazım uygulamaları için mat yüzeyli beyaz polipropilen malzeme grubu. Mükemmel çözücü direnci ve yazdırma performansı; uzun süreli dış mekan kullanımı için önerilmez.	UL Onaylı; CSA Tarafından Kabul Edilmiş; Halojensiz (DIN VDE 0472/parça 815)
B-427	Kendinden Laminasyonlu Vinil	Mat	Beyaz/ Saydam	-80 °C	60 °C		Termal transferle yazdırılabilen, kendinden laminasyonlu malzeme. Bu etiketlerde, işaretleyicinin etrafını sarmak üzere şeffaf bir "kuyruğu" bulunan yazdırılabilir bir alan bulunur. "Kuyruk" baskıyı korumak üzere üst laminasyon görevini görür. Aşınmaya, çözücü maddelere, suya, yağa ve kire karşı üstün bir direnç gösterir. Gri, kahverengi, yeşil, sarı, mavi, kırmızı, mor ve turuncu olarak da mevcuttur.	–
B-428	Metalize Polyester	Mat	Gümüş	-40 °C	120 °C		Termal transferle yazdırılabilir, mat yüzeyli, metalize polyester. Çözücü maddelere ve değişken sıcaklıklara karşı dayanıklıdır. İsim levhası kalitesinde ve metal görünümü yüzeyi ile seri ve derecelendirme plakası uygulamaları için mükemmeldir.	UL Onaylı; CSA Tarafından Kabul Edilmiş; Halojensiz (DIN VDE 0472/parça 815)
B-428/B-966	Polyester Üst Laminasyon ile Metalize Polyester	Parlak	Gümüş	-40 °C	120 °C		Yazdırıldıktan sonra etiketin üzerine uygulanacak ayrı bir üst laminasyonla birlikte sunulan metalize bir polyester etiket. Böylelikle etiket, zorlu ortamlarda bile belirgin ve okuması kolay olmaya devam eder. Üst laminasyon, uygulandığında her bir tarafta etiketin dışına doğru genişleyen şeffaf bir polyesterdir (B-966B).	UL Onaylı; CSA Tarafından Kabul Edilmiş; AGA Onaylı; Halojensiz (DIN VDE 0472/parça 815)
B-430	Polyester	Parlak	Şeffaf	-70 °C	100 °C		Parlak yüzeyli ve yüksek performanslı yarı saydam polyester malzeme. Termal transferle yazdırılabilir.	UL Onaylı; CSA Tarafından Kabul Edilmiş

Ana Malzeme Dizini

Brady Malzeme No.	Malzeme	Yüzey	Renk	Sıcaklık (°C) (30 gün test edildi) Min. Maks.	Performans Öznitelikleri	Özellikler ve Uygulamalar	Onay/Uyumluluk
B-432	Polyester	Parlak	Şeffaf	-40 °C 100 °C			UL Onaylı; CSA Tarafından Kabul Edilmiş
 B-435	Metalize Polyester	Parlak	Gümüş	-40 °C 90 °C		Yazdırılabilir metalize polyester, çözücü maddelere ve değişken sıcaklıklara karşı dayanıklıdır. İsim levhası kalitesinde ve metal görünümlü yüzeyi ile seri ve derecelendirme plakası uygulamaları için idealdir.	UL Onaylı; CSA Tarafından Kabul Edilmiş
B-437	Polivinil florür	Mat	Beyaz	-70 °C 135 °C		Mat yüzeyli polivinil florür etiket malzemesi. Kendi kendine sönmeye özellikleri gereken tel ve kablo tanımlama uygulamalarında kullanılır. Bu etiket malzemesi, ağır şartlardaki iş uygulamaları için bir yapışkan kullanır ve sürekli veya kalıp kesimli formatlarda kullanılabilir. Su, yağ ve sık karşılaşılan diğer sıvılara mükemmel direnç. Ayrıca sarı olarak kullanılabilir.	MIL-M-87958 Baskıya Duyarlı Yapışkan Tel veya Kablo İşaretleyicisi ve Tanımlama spesifikasyonu
 B-439	Vinil		Beyaz	-70 °C 40 °C		Termal transfer yazdırma için renkli vinil malzeme. Derecelendirme levhaları, bitmiş ürün tanımlaması ve genel amaçlı etiketlemeler için idealdir. Siyah, mavi, yeşil, turuncu, mor, gümüş ve sarı olarak mevcuttur.	-
 B-459	Polyester	Mat	Beyaz	-40 °C 100 °C		Mat yüzeyli ve termal transferle yazdırılabilir beyaz polyester. Yüksek kaliteli/yoğunluklu alfanümerikler, barkodlar ve grafikler kullanan basılı devre kartlarının üst kısmı ve derecelendirme levhaları gibi uygulamalar için tasarlanmıştır.	UL Onaylı; CSA Tarafından Kabul Edilmiş
 B-473	Statik Korumalı Polyester:	Parlak	Beyaz	-40 °C 120 °C		Basılı devre kartının ve elektronik bileşenlerin işlem sonra etiketlemesi için kullanılan parlak yüzeyli beyaz polyester. Korumalı ESD ambalaj malzemeleri için önerilen aralıkta yüzey direnç değerleri.	UL Onaylı; CSA Tarafından Kabul Edilmiş; ANSI/ESD S541-2008 tarafından tanımlanan koruyucu ESD ambalajlama malzemeleri için önerilen aralıkta yüzey dayanıklılık değerlerini karşılar (10 ⁴ ve 10 ¹¹ ohm arasında)
 B-483	Polyester	Parlak	Beyaz	-40 °C 120 °C		Parlak yüzeyli etiket toz boya kaplı yüzeyler için özel olarak tasarlanmış kuvvetli yapışkana sahip, termal transferle yazdırılabilir beyaz polyester malzeme.	UL Onaylı; CSA Tarafından Kabul Edilmiş
B-486	Polyester	Mat	Gümüş	-40 °C 120 °C		İç mekanda ürün etiketleme, varlık izleme ve çok pürüzlü yüzeylerde genel tanımlama için ideal olan termal transferle yazdırılabilir metalize polyester.	UL Onaylı; CSA Tarafından Kabul Edilmiş
 B-488	Polyester	Mat	Beyaz	-40 °C 160 °C		Mat yüzeyli olması dışında B-423'a benzeyen ve termal transferle yazdırılabilir beyaz polyester. Komponent tanımlama, barkod uygulama, varlık ve envanter izleme için geniş çapta kullanılır.	UL Onaylı; CSA Tarafından Kabul Edilmiş
 B-489	Polyester	Mat	Beyaz	-40 °C 120 °C		Mat yüzeyli olması dışında B-483'e benzeyen ve termal transferle yazdırılabilir beyaz polyester. Toz boya kaplı yüzeyler için özel olarak tasarlanmış kuvvetli yapışkan.	UL Onaylı; CSA Tarafından Kabul Edilmiş
 B-498	Vinil Bez	Yarı parlak	Beyaz	-40 °C 80 °C		Parlak yüzeyli beyaz vinil bez etiket malzemesi. Yapışkan ve bez desteği, yer değiştirilebilir ve temiz bir şekilde çıkarılabilir olmanın yanı sıra mükemmel tutma gücü verir.	UL Onaylı
B-499	Naylon Bez	Mat	Beyaz	-40 °C 90 °C		Mat yüzeyli naylon bez malzemesi. Yapışkan; ısı, soğuk, yağ ve kir olan ortamlarda etiketlemeye olanak sağlar. Ayrıca sarı olarak kullanılabilir.	UL Onaylı; CSA Tarafından Kabul Edilmiş; Halojeniz (DIN VDE 0472/parça 815)
B-642	Polivinil florür	Mat	Beyaz/Şeffaf	-70 °C 120 °C		Kendi kendine sönmeye özelliği tanımlaması gerektiren uygulamalar. Kendinden laminasyonlu, tel, kablo ve laboratuvarlarda flakon işaretleme. Aşınmalara ve yoğun kirlere karşı mükemmel dayanıklılık.	-
 B-717	Poliimid	Parlak	Beyaz	-70 °C 300 °C		Parlak yüzeyli ve son derece dayanıklı yapışkanlı beyaz poliimid malzeme. Baskılı devre kartı ve elektronik komponent ön işleme etiketlemede kullanılır. Aşırı yıkama protokolü ve temizleme kimyasalları ile kullanım için tasarlanmıştır. Koruyucu ESD ambalaj malzemeleri için önerilen aralıkta yüzey direnç değerleri.	UL Onaylı; Koruyucu ESD ambalaj malzemeleri için ANSI/ESD S541-2008 (10 ⁴ ve 10 ¹¹ ohm arasında) gereksinimlerini karşılar; MIL-STD-202G, Yöntem 215K performans gereksinimlerini karşılar
 B-718	Poliimid	Parlak	Beyaz	-70 °C 300 °C		Parlak yüzeyli, son derece dayanıklı yapışkanlı ve düşük profilli (1 mil kalınlık) beyaz poliimid malzeme. Baskılı devre kartı ve elektronik bileşen ön işleme etiketlemede kullanılır. Aşırı yıkama protokolü ve temizleme kimyasalları ile kullanım için tasarlanmıştır. Koruyucu ESD ambalaj malzemeleri için önerilen aralıkta yüzey direnç değerleri.	UL Onaylı; Koruyucu ESD ambalaj malzemeleri için ANSI/ESD S541-2008 (10 ⁴ ve 10 ¹¹ ohm arasında) gereksinimlerini karşılar; MIL-STD-202G, Yöntem 215K performans gereksinimlerini karşılar

Brady Malzeme No.	Malzeme	Yüzey	Renk	Sıcaklık (°C) (30 gün test edildi) Min. Maks.	Performans Öznitelikleri	Özellikler ve Uygulamalar	Onay/Uyumluluk
B-719	Poliimid	Mat	Beyaz	-70 °C 300 °C		Mat yüzeyli ve son derece dayanıklı yapışkanlı beyaz poliimid malzeme. Baskılı devre kartı ve elektronik bileşen ön işleme etiketlemede kullanılır. Aşırı yıkama protokolü ve temizleme kimyasalları ile kullanım için tasarlanmıştır. Koriyuculu ESD ambalaj malzemeleri için önerilen aralıkta yüzey direnç değerleri.	UL Onaylı; Koriyuculu ESD ambalaj malzemeleri için ANSI/ESD S541-2008 (10 ⁴ ve 10 ¹¹ ohm arasında) gereksinimlerini karşılar; MIL-STD-202G, Yöntem 215K performans gereksinimlerini karşılar
B-724	Poliimid	Mat	Amber	-70 °C 330 °C		Mat yüzeyli ve son derece dayanıklı yapışkanlı amber poliimid malzeme. Baskılı devre kartı ve elektronik bileşen ön işleme etiketlemede kullanılır. Aşırı yıkama protokolü ve temizleme kimyasalları ile kullanım için tasarlanmıştır.	MIL -STD-202G, Duyuru 12, Yöntem 215K'nın performans gereksinimlerini karşılar; SAE AS81531 Elektrik Yalıtım Malzemesini İşaretleme'nin gereksinimlerini karşılar
B-727	Poliimid	Parlak	Beyaz	-70 °C 300 °C		Parlak yüzeyli ve son derece dayanıklı yapışkanlı beyaz poliimid malzeme. Baskılı devre kartı ve elektronik bileşen ön işleme etiketlemede kullanılır. Aşırı yıkama protokolü ve temizleme kimyasalları ile kullanım için tasarlanmıştır.	UL Onaylı; MIL -STD-202G, Duyuru 12, Yöntem 215K'nın gereksinimlerini karşılar; Dibutitil ve Diostilitin içermez.
B-7351	Emniyet Belirteçli Vinil	Mat	Beyaz	-40 °C 80 °C		Mat yüzeyli beyaz vinil malzeme. Emniyet belirteçli malzeme, ürüne müdahale edildiğini göstermek ve tek seferde sökülme için tasarlanmıştır.	-
B-7546	Emniyet Belirteçli Polyester	Parlak	Beyaz	-40 °C 100 °C		Parlak yüzeyli beyaz polyester malzeme. Yüzeyde bir "GEÇERSİZ" izi bırakır. Yapışkan, yeniden kullanılmasını önlemek için yerinin değiştirilmesine izin vermez.	UL Onaylı; CSA Tarafından Kabul Edilmiş
B-7551	Polyester	Mat	Şeffaf	-20 °C 70 °C			-
B-7576	Emniyet Belirteçli Metalize Polyester	Mat	Gümüş	-70 °C 100 °C		Mat yüzeyli metalize polyester malzeme. Çıkarıldığında yüzeyde bir "GEÇERSİZ" izi bırakır; yeniden kullanılmasını önlemek için etiketin üst kısmında bir desen de görünür.	UL Onaylı
B-7593	Poliyeten Sünger Laminat Polyester	Parlak	Beyaz	-40 °C 100 °C		Termal transferle yazdırılabilir kalın panel etiketleri. Başlık levhasının oluşturulmasını hızlı, daha ucuz ve zahmetsiz hale getirmek için tasarlanmıştır! Elektrikli bileşenler, elektrik kabinleri, düğmeler, bağlantı panoları ve aklınıza gelebilecek diğer tüm uygulamalar için kullanılır. Bu malzeme, ad levhası kalitesi gerektiren alfasayıssallar kullanılarak derecelendirme ve seri levhalar için de kullanılabilir. Siyah, yeşil, kırmızı, gümüş ve sarı olarak da mevcuttur	-
B-7597	Poliyeten Etiket	Mat	Beyaz	-40 °C 100 °C		Poliyeten etiket malzemesi. Yırtılmaya dayanır ve üst tabaka da yoğun kirlere ve aşınmaya dayanır. Halojeniz malzeme. Ayrıca sarı olarak kullanılabilir.	Halojeniz (DIN VDE 0472/ parça 815)
B-7599	Poliyeten Etiket	Mat	Sarı	-40 °C 50 °C		Beyaz poliyeten etiket malzemesi. Rapido™ Kablo İşaretleme Etiketleri hızlı ve uygulaması kolaydır. Malzemenin uç noktalarını bir araya gelecek şekilde sıkmanız, kablolu deliklerin içinden sarmanız ve işaretleyiciyi serbest bırakmak için teli dışı doğru çekmeniz yeterlidir.	-
B-7644	Polyester Üst Laminasyon ile Polipropilen Etiket	Parlak	Sarı	-70 °C 150 °C		Kablo tanımlama için kendinden laminasyonu ile etiketin üzerindeki baskıyı koruma altına alan laminant taşıyıcılar. Taşıyıcı, doğrudan kabloların ve tellerin üzerine 2 kablo bağıyla sabitlenmelidir.	-
B-7645	Polyester Üst Laminasyon ile Polipropilen Etiket	Parlak	Sarı	-70 °C 150 °C		Valfler, aletler, motorlar ve diğer endüstriyel bileşenler dahil olmak üzere zorlu ortamlardaki malzemeleri tanımlamak için kendinden laminasyonu etiketler. Laminat™ etiketler, paslanmaz çelik uygulama halkasıyla sunulabilir.	-
B-7696	Vinil Etiket	Parlak	Beyaz	-40 °C 70 °C		Brady DuraSleeve® yazdırılabilir kartlar, dayanıklı bir etiket oluşturur. DuraSleeve kablo işaretleme sisteminin dayanıklı yapısı, temiz bir taşıyıcıya kolaylıkla yerleştirilebilen kartlar sağlar. Etiket, sonlandırmadan önce veya sonra değiştirilebilir. Ayrıca sarı olarak kullanılabilir.	UL94V0

LABELMARK™ ETİKETLEME YAZILIMI



LabelMark 6 Etiket Oluşturma Yazılımı sayesinde ihtiyacınız olan etiketi hızla oluşturabilirsiniz. Yazılım, temel etiketlemeden gelişmiş veri içe aktarmaya kadar bir grup uygulamaya anında erişim sunan bir uygulama alanı ortamını içerir. Ayrıca, LabelMark 6 veri ve etiket tasarımlarının entegrasyonuna olanak sağlar ve toplu yazdırma özellikleri sunar.



- Yalnızca ihtiyacınız olan kopya sayısını tanımlayarak içe aktarılan verilerin kopyalarını kolaylıkla oluşturun!
- Metninizi dikey yönde sürekli bantlarınızın üzerine LabelMark'ın içinden yazdırın.
- QR barkod türü desteklenir.
- "Hata denetleme" fonksiyonu sayesinde birkaç tıklamayla doğru veri ve serilemeye sahip içe aktarma.
- Birden fazla projeyi ve yazıcıyı aynı anda yönetmek için baskı işleri oluşturun.

Sipariş Referansı	Parça No.	Açıklama
LM6PROCD	143511	LabelMark 6 Pro Etiketleme Yazılımı
LM6UPGRCD	143512	LabelMark 6 Etiketleme Yazılımı Standard'dan Pro'ya Yükseltme Paketi
LMO6UPGRCD	143513**	LabelMark 6 Etiketleme Yazılımı LabelMark 6 Pro'ya Yükseltme Paketi

** LabelMark'ın önceki bir sürümünü (ör. LabelMark 4 veya LabelMark5) kullanıyorsanız Yükseltme Paketi ile yazılım sürümünüzü kolaylıkla yükseltebilirsiniz.

PRINT PARTNER MOBILE VE TEXT LABEL UYGULAMALARI

Dayanıklı ve taşınabilir BMP61, Wi-Fi özelliği ile sunulmuştur ve LabelMark 6 Etiket Oluşturma yazılımı ve Brady Mobile Apps ile uyumludur. Akıllı telefondan etiket tasarımları oluşturun ve işinizi yaparken son derece hızlı ve kolay etiket oluşturma için yazıcıya gönderin.

BRADY TEXT LABEL UYGULAMASI*



- BMP61 Etiket Yazıcınızda bulunan etiket kartuşu numarasını girin
- Metninizi girin
- Yazdır'a basın

BRADY PRINT PARTNER UYGULAMASI*



- Gelen kutunuzdan veya depolama sisteminizden mevcut bir etiket tasarımını indirin
- Önceden belirlenmiş etiket verisi alanlarını akıllı telefonunuzla doldurun
- Yazdır'a basın

*BMP™61 Etiket Yazıcısı'nın wifi sürümü gereklidir

YAZICI	
Açıklama	BMP™61 Etiket Yazıcısı
İçerik	Bu yazıcı; USB kablosu, hızlı başlangıç kılavuzu, pil takımı, AC Adaptörü, sürücü CD'si, ürün CD'si, el askısı, 1 adet PTL-19-423 etiket rulosu ve M61-R6010 şeridi içeren sert plastikten yapılmış bir çanta ile gönderilir.
Uygulamalar	Tel ve Kablo İşaretleme; Genel ve Endüstriyel Tanımlama; Varlık Tanımlama; Bağlantı Kutusu Tanımlama; Ses ve Veri Tanımlama; Derecelendirme levhası Tanımlama; Bağlantı panosu tanımlama; Elektrikli Bileşen İşaretleme; Kontrol panelleri ve bileşenlerini işaretleme; Devre Kartı ve Bileşen Tanımlama
Baskı Hızı (mm/sn)	33,8
Dahili Bellek Kapasitesi	512 MB FLASH depolama 512 MB RAM
Kesici	Manuel kesim Etiketler arasında veya yazdırma işinin sonunda
Klavye Türü	QWERTY, QWERTZ, AZERTY, CYRILLIC
Renk Kapasitesi	Tek Renkli
Dil Desteği	Bulgarca, Hırvatça, Çekçe, Danca, Felemenkçe, İngilizce, Estçe, Fince, Fransızca, Almanca, Macarca, İtalyanca, Noveççe, Lehçe, Portekizce, Romence, Rusça, Slovakça, Slovence, İspanyolca, İsveççe, Türkçe
Taşınabilirlik	Var
Ağırlık (kg)	1,5
Boyut G x D x U (mm)	107 x 106 x 328
Düşürme Testi	en fazla 1,2 metre
Çalışma Sıcaklığı	5 °C - 40 °C
Çalışma Nemi	%10 - %90 (yoğuşmasız)
Depolama Sıcaklığı	-30 ° ila 60 °C
Depolama Nemi	%10 - %90 (yoğuşmasız)
Garanti	2 yıl

MALZEME ÇEŞİTLERİ	
Desteklenen Malzemeler	600+ standart parça: sürekli bantlar, kalıp kesim ve toplu etiket ruloları, özel üretilen etiketler ve bantlar.
Format	Ayrı Şerit ve Etiket, ayrıca büyük kutu etiketler
Sürekli ile Kalıp Kesimli Etiketlerin Karşılaştırması	Sürekli Bant ve Kalıp Kesimli Etiketler
Özel Etiketler	Var
Akıllı Hücre	Var
Maks. Etiket Genişliği (mm)	50,80
Min. Etiket Genişliği (mm)	6,40
Min. Etiket Yüksekliği (mm)	5,99
Maks. Astar Genişliği (mm)	57
Min. Astar Genişliği (mm)	20,62 mm
Günlük Önerilen Kullanım	günlük 750 etiket

GÜÇ KAYNAĞI	
Otomatik Kapanma	Var
Pil Türü	Şarj Edilebilir NIMH Pil
Güç Kaynağı	AC Gücü

EKRAN	
Ekran	Arka aydınlatma ve ekran göstergelerine sahip 320 x 240 piksel renkli LCD Dokunmatik ekran
Ekran Çözünürlüğü	320 x 240 px

YAZI TIPLERİ/GRAFİKLER/SEMBOLOJİLER	
Maks. Metin Satırı	25
Metin Boyutları (pt)	4 ila 174 pt + otomatik boyutlandırma
Dahili Yazı Tipleri	Brady Alpine, Brady Fixed Width
Dahili Semboller	450 sembol dahil
Barkod Kapasitesi	Var
Barkod Türü	Kod 39 ve 128, yazılım üzerinden diğer

YAZDIRMA İŞLEMLERİ	
Yazdırma İşlevleri	Yazdırma Önizleme; Serileme; Tarih/Zaman Damgası, Ayarlanan Boy, Ayna, Dikey, Döndürme, Ters Çevirme, Otomatik Biçimlendirme, Çoklu Kopya, Pankart (Yatay ve Dikey), Çerçeve Özelliği, Metin Yaslama (Yatay ve Dikey), Liste İşlevi, Grafik İndirme
Serileştirme	Çoklu ve Bağlantılı
Yazdırma Modları	Tel ve Kablo Sarması, Bağlantı Kutusu, Bağlantı Panosu, Bayraklar, Devre Kesici
Yazdırma Çözünürlüğü (dpi)	300 dpi

YAZILIM VE BAĞLANTI	
Bağlantı Seçenekleri	USB 2.0, USB Flash Disk, İsteğe Bağlı WIFI (fabrikada yüklenmiş)
Yazılım Uyumluluğu	LabelMark, Brady Workstation Mobile

UYUMLULUK	
Onay/Uyumluluk	UL; cJUL; CE; RoHS; EAC; ICASA



YAZICILAR



Sipariş Referansı	Parça No.	Açıklama
BMP61-AZERTY-EU-W	146231	Wifi özelliğiyle BMP61 Etiket Yazıcı - AZERTY
BMP61-QWERTY-EU-W	146227	Wifi özelliğiyle BMP61 Etiket Yazıcı - QWERTY EU
BMP61-QWERTY-UK-W	196454	Wifi özelliğiyle BMP61 Etiket Yazıcı - QWERTY UK
BMP61-W	146226	Wifi özelliğiyle BMP61 Etiket Yazıcı - QWERTY US
BMP61-QWERTZ-EU-W	146224	Wifi özelliğiyle BMP61 Etiket Yazıcı - QWERTZ
BMP61-CYRILLIC-W	196467	Wifi özelliğiyle BMP61 Etiket Yazıcı - CYRILLIC
BMP61-AZERTY-EU-W+LM	196477	Wifi özelliğiyle ve LabelMark Yazılımı ile BMP61 Etiket Yazıcı - AZERTY
BMP61-QWERTY-EU-W+LM	196475	Wifi özelliğiyle ve LabelMark Yazılımı ile BMP61 Etiket Yazıcı - QWERTY EU
BMP61-QWERTY-UK-W+LM	196479	Wifi özelliğiyle ve LabelMark Yazılımı ile BMP61 Etiket Yazıcı - QWERTY UK
BMP61-QWERTY-US-W+LM	196473	Wifi özelliğiyle ve LabelMark Yazılımı ile BMP61 Etiket Yazıcı - QWERTY US
BMP61-QWERTZ-EU-W+LM	196481	Wifi özelliğiyle ve LabelMark Yazılımı ile BMP61 Etiket Yazıcı - QWERTZ
BMP61-CYRILLIC-W+LM	196483	Wifi özelliğiyle ve LabelMark Yazılımı ile BMP61 Etiket Yazıcı - CYRILLIC
BMP61-AZERTY-EU	148638	BMP61 Etiket Yazıcı - AZERTY
BMP61-QWERTY-EU	146230	BMP61 Etiket Yazıcı - QWERTY EU
BMP61-QWERTY-UK	196453	BMP61 Etiket Yazıcı - QWERTY UK
BMP61	146229	BMP61 Etiket Yazıcı - QWERTY US
BMP61-QWERTZ-EU	148637	BMP61 Etiket Yazıcı - QWERTZ
BMP61-CYRILLIC	146223	BMP61 Etiket Yazıcı - CYRILLIC
BMP61-AZERTY-EU+LM	196476	LabelMark Yazılımı ile BMP61 Etiket Yazıcı - AZERTY
BMP61-QWERTY-EU+LM	196474	LabelMark Yazılımı ile BMP61 Etiket Yazıcı - QWERTY EU
BMP61-QWERTY-UK+LM	196478	LabelMark Yazılımı ile BMP61 Etiket Yazıcı - QWERTY UK
BMP61-QWERTY-US+LM	196472	LabelMark Yazılımı ile BMP61 Etiket Yazıcı - QWERTY US
BMP61-QWERTZ-EU+LM	196480	LabelMark Yazılımı ile BMP61 Etiket Yazıcı - QWERTZ
BMP61-CYRILLIC+LM	196482	LabelMark Yazılımı ile BMP61 Etiket Yazıcı - CYRILLIC

YAZICI KİTLERİ

Bu BMP61 yazıcı kitleri, Elektrik ve Teledatkom endüstrilerinde aktif olan herkes için oluşturulmuştur. İlgili çekici bir fiyatlandırmaya sahip olan bu taşınabilir yazıcı kitleri; yazıcı, etiket malzemeleri, bir pil ve aksesuarları içeren sert plastik çantasıyla birlikte sunulur.

Sipariş Referansı	Parça No.	Açıklama
BMP61-AZERTY-EU-EL*	196455	Wifi özelliğiyle BMP61 Etiket Yazıcı - Elektrik kiti - AZERTY
BMP61-CYRILLIC-EL*	196465	Wifi özelliğiyle BMP61 Etiket Yazıcı - Elektrik kiti - CYRILLIC
BMP61-QWERTY-EU-EL*	196457	Wifi özelliğiyle BMP61 Etiket Yazıcı - Elektrik kiti - QWERTY EU
BMP61-QWERTY-UK-EL*	196459	Wifi özelliğiyle BMP61 Etiket Yazıcı - Elektrik kiti - QWERTY UK
BMP61-QWERTY-US-EL*	196463	Wifi özelliğiyle BMP61 Etiket Yazıcı - Elektrik kiti - QWERTY US
BMP61-QWERTZ-EU-EL*	196461	Wifi özelliğiyle BMP61 Etiket Yazıcı - Elektrik kiti - QWERTZ
BMP61-AZERTY-EU-DA**	196456	Wifi özelliğiyle BMP61 Etiket Yazıcı - Ses ve Datakom kiti - AZERTY
BMP61-CYRILLIC-DA**	196466	Wifi özelliğiyle BMP61 Etiket Yazıcı - Ses ve Datakom kiti - CYRILLIC
BMP61-QWERTY-EU-DA**	196458	Wifi özelliğiyle BMP61 Etiket Yazıcı - Ses ve Datakom kiti - QWERTY EU
BMP61-QWERTY-UK-DA**	196460	Wifi özelliğiyle BMP61 Etiket Yazıcı - Ses ve Datakom kiti - QWERTY UK
BMP61-QWERTY-US-DA**	196464	Wifi özelliğiyle BMP61 Etiket Yazıcı - Ses ve Datakom kiti - QWERTY US
BMP61-QWERTZ-EU-DA**	196462	Wifi özelliğiyle BMP61 Etiket Yazıcı - Ses ve Datakom kiti - QWERTZ

*Bu yazıcı; USB kablosu, hızlı başlangıç kılavuzu, pil takımı, AC Adaptörü, sürücü CD'si, ürün CD'si, el askısı, Magnet aksesuar, LabelMark Standart Yazılım CD'si, birer adet PTL-19-423, PTL-21-427, PTL-31-499, PSPT-187-1-YL rulosu, bir M61-R4310 ve bir M61-R6010 şeridi içeren sert plastikten yapılmış bir çanta ile gönderilir.

**Bu yazıcı; USB kablosu, hızlı başlangıç kılavuzu, pil takımı, AC Adaptörü, sürücü CD'si, ürün CD'si, el askısı, LabelMark Standart Yazılım CD'si, birer adet PTL-19-423, PTL-31-427, PTL-8-422, PTL-12-109 rulosu, bir M61-R4310 ve bir M61-R6010 şeridi içeren sert plastikten yapılmış bir çanta ile gönderilir.

AKSESUARLAR



Magnet



Askı



Parça No.	Açıklama
146233	BMP61 askısı
146221	BMP61 magneti
146220	BMP61 sert plastikten yapılmış muhafaza çantası
133255	BMP41 Pili
110937	AC Adaptörü — ABD 110 V
110417	AC Adaptörü — BK 240 V
110416	AC Adaptörü — Avrupa 220 V
103788	USB Kablosu
018556	Yazıcı temizleme setleri

TÜM BRADY TAŞINABILIR YAZICILARDA 2 YIL GARANTİ

Brady, satılan tüm Brady Mobil Yazıcılarla birlikte 2 yıllık bir garanti sunar. Bu üretici garantisi tamamen ücretsizdir ve Brady'nin kaliteye ve iş başında güvenilirliğe bağlılığını vurgular.

**BRADY GARANTISI HAKKINDAKİ
TÜM BİLGİLERE ERİŞMEK İÇİN BU
QR KODUNU TARATIN.**



DAHA KAPSAMLI BİR DESTEK İSTERSENİZ NE OLACAK?

Brady, desteğin devam etmesini ve güç koşullara sahip çalışma ortamlarında bile en iyi yazıcı güvenilirliğini garanti etmek için 1, 3 veya 5 yıllık öncelikli desteği içeren Assist Base, Assist Field ve Assist Custom servis anlaşmalarını sunar. Bu anlaşmaları, 2 yıllık ücretsiz standart garantimizle karşılaştırıldığında şunlar gibi birçok harika ek özellik de içerir: yedek parçalar, 2 iş günü içinde bir çözüm, ücretsiz bir yıllık önleyici bakım, tamir taşıma maliyetleri, teknik servis ekibine veya hatta tesisinizde bir uzmana öncelikli erişim.

Yalnızca 1 sabit ücretli onarım maliyetine tüm bu ek garantileri elde edin!

EĞİTİM VE KURULUM SERVISİMİZ

- **Brady Setup Base** : Ekran paylaşımıyla Brady yazıcınızın ve yazılımınızın kolayca yüklenmesi. İlk etiketlerinizi üretmenize yardımcı oluyoruz.
- **Brady Setup Field** : Sizin lokasyonunuzda bir Brady uzmanı tarafından Brady yazıcınızın ve yazılımınızın kolayca yüklenmesi. İlk etiketlerinizi üretmenize yardımcı oluyoruz.
- **Brady Eğitimi Yarım/Tam gün** : Sizin lokasyonunuzda bir Brady uzmanı tarafından uygulamalı eğitim.



Lütfen ek bilgiler için bizimle iletişime geçin!

Brady Corporation

Misyonumuz İnsanları, Ürünleri ve Mekanları Tanımlamak ve Korumak



ŞİRKETE GENEL BAKIŞ

BRADY, 1914 yılında W.H. BRADY Co. adı altında Eau Claire, Wisconsin'de kurulmuş ve 1998 yılında BRADY Corporation adını almıştır. Şirket, uluslararası çapta ürün satışına 1947 yılında başlamıştır. 1984'te, Nasdaq Menkul Kıymetler Borsası'nda hisse senedi satışlarıyla halka açılan BRADY, hisse senetlerini 1999'da BRC sembolü altında New York Menkul Kıymetler Borsası'nda satmaya başlamıştır. Şirketin dünya genel merkezi Milwaukee, Wisconsin'de bulunmaktadır.

BRADY İMALAT ÜRÜNLERİ VE HİTAP ETTİĞİ PAZARLAR:

- işaretler ve işaretleyiciler gibi tanımlama ve güvenlik uygulamalarına yönelik ürünler, yerinde ve talep üzerine tanımlama ürünleri üretmeye yönelik baskı sistemleri ve yazılımlar.
- elektrikli aletler, datakom ve telekomünikasyon pazarlarında tel ve kablo işaretlemeleri için etiketleme malzemeleri ve aletleri gibi tel tanımlama ürünleri
- zorlu ortamlarda bile okunabilen ve yapışkan yapısını koruyabilen etiketler ve işaretler gibi yüksek performanslı tanımlama ürünleri
- insanları tanımlayan ve doğru kişinin doğru zamanda doğru yerde bulunmasını sağlayarak güvenliği arttıran ürünler

FAALİYETLERİMİZ HAKKINDA BAZI BİLGİLER:

- Dünya genelinde 6500 çalışan
- 29 ülkede faaliyet
- 4400'ü aşkın distribütör aracılığıyla 100'den fazla ülkede dağıtım



WHEN PERFORMANCE MATTERS MOST™

BRADY Afrika

361 Olympic Duel,
Northlands Business Park
Newmarket Road
Randburg
Tel: +27 11 704 3295
Faks: +27 86 501 7775

BRADY Almanya

Brady-Straße 1
63329 Egelsbach
Tel: +49 (0) 6103 7598 660
Faks: +49 (0) 6103 7598 670

BRADY Benelüks

Industriepark C/3
Lindestraat 20
9240 Zele, Belçika
Tel: +32 (0) 52 45 78 11
Faks: +32 (0) 52 45 78 12

BRADY Danimarka

Svendborgvej 39D
5260 Odense S
Tel: +45 66 14 44 00
Faks: +45 66 14 44 50

BRADY Fransa

Parc EUROCI
45, avenue de l'Europe
59436 Roncq Cedex
Tel: +33 (0) 3 20 01 08 70
Faks: +33 (0) 3 20 01 08 76
Faks: +36 23 500 276

BRADY İngiltere ve İrlanda

Wildmere Industrial Estate
Banbury, Oxon — OX16 3JU, İngiltere
Tel: +44 (0) 1295 228 288
Faks: +44 (0) 1295 228 219

BRADY İspanya ve Portekiz

Av. Ventisquero de la condesa 13,
local 17 y 18
28035 Madrid, İspanya
Tel: +34 900 902 993
Faks: +34 900 902 994

BRADY İsveç

Norgegatan 2
164 32 Kista
Tel: +46 (0) 8 590 057 30
Faks: +46 (0) 8 590 818 68

BRADY İtalya

Via Degli Abeti 44
20064 Gorgonzola (MI)
Tel: +39 02 26 00 00 22
Faks: +39 02 25 75 351

BRADY Macaristan

Puskás Tivadar u. 4.
2040 Budaörs
Tel: +36 23 500 275

BRADY Norveç

Kjeller Vest 2
2007 Kjeller
Tel: +47 70 13 40 00
Faks: +47 70 13 40 01

BRADY Orta Doğu Ser.Böl.

PO BOX 18015
Jebel Ali, Dubai, BAE
Tel: +971 4881 2524
Faks: +971 4881 3183

BRADY Orta ve Doğu Avrupa

Na Pántoch 18
831 06 Bratislava, Slovakya
Tel: +421 2 3300 4800
Faks: +421 2 3300 4801

BRADY Romanya

World Trade Center
Piata Montreal, nr 10
Intrarea F, Etajul 1, Birou 1.16,
Sector 1,
Bucharest, 011469
Tel: +40 21 202 3032
Faks: +40 21 202 3100

BRADY Rusya

Turgenevskaya Square
building 2, office 402
101000 Moscow
Tel: +7 495 225 93 62

BRADY Türkiye

Konaklar Mah. Selvili Sokak
C13 Blok No.8 Kat:3 Daire:5
34330 4.Levent-Besiktas
Istanbul
Tel: +90 212 264 02 20 / 264 02 21
Faks: +90 212 270 83 19

BRADY DÜNYA GENELİ

ABD 1-800-537-8791
Avustralya 612-8717-6300
Brezilya 55-11-3686-4720
Çin (Pekin) 86-10-6788-7799
Çin (Şangay) 86-21-6886-3666
Çin (Wuxi) 86-510-528-2222
Filipinler 63-2-658-2077
Hong Kong 852-2359-3149
Japonya 81-45-461-3600
Kanada 1-800-263-6179
Kore 82-31-451-6600
Latin Amerika 1-414-540-5560
Malezya 60-4-646-2700
Meksika 525-399-6963
Yeni Zelanda 61-2-8717-2200
Singapur 65-6477-7261
Tayland 66-2-793-9200
Tayvan 886-3-327-7788

Distribütörünüz

EUR-M-835-TR 12/09/2016

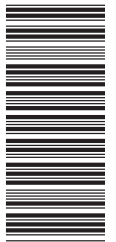

14273408